



# PREFEITURA MUNICIPAL DE PATO BRANCO

ESTADO DO PARANÁ

REGIONAL	Francisco Beltrão (P.A.)	ASSOCIAÇÃO	Amsop
PARCELA	3ª	DATA	17/09/2024 - ter
CONTRATO EMPREITADA:		ORDEM DE SERVIÇO:	
Nº	22/2024	Nº	
DATA:	09/02/2024	DATA	

MUNICÍPIO:	PATO BRANCO	Mês	Set
SUBPROJETO:	PRAÇA - Vila Esperança	SAM	74
FIRMA EMPREITEIRA:	Moldasa Indústria e Comércio de Pré-Fabricado Sul Americana Ltda.	Lote	6
		Ano	2024

MEDIÇÃO DOS SERVIÇOS									ORÇAMENTO			
Nº	CÓDIGO	ORIGEM	DISCRIMINAÇÃO DO SERVIÇOS	Unid	Quantid. Licitada	% Executada	Coef. De Influên.	% Total	Custo Unitário	Valor Medido	Total Contrato	Saldo Contrato

## GLOBAL - LOTE 1

1	1		SERVIÇOS PRELIMINARES E ADMINISTRAÇÃO DA OBRA							-	-	-
	1.1		SERVIÇOS PRELIMINARES							-	-	-
	1.1.2		LOCACAO							-	-	-
	99059	SINAPI	LOCACAO CONVENCIONAL DE OBRA, UTILIZANDO GABARITO DE TÁBUAS CORRIDAS PONTALETADAS A CADA 2,00M - 2 UTILIZAÇÕES. AF_10/2018	M	126,66	100,00%	0,0324	3,24%	75,90	9.613,49	9.613,49	-
	1.2		ADMINISTRACAO E CANTEIRO DE OBRAS							-	-	-
	1.2.2		BARRACAO DE OBRA							-	-	-
	COMPOSIÇÃO	ORSE - jan/23	LOCAÇÃO DE CONTAINER - ESCRITÓRIO COM BANHEIRO - 6,20 x 2,40m, EQUIPADO COM AR CONDICIONADO	MES	6,00	100,00%	0,0325	3,25%	1.605,08	9.630,48	9.630,48	-
	1.2.3		PLACA DE IDENTIFICAÇÃO / LETREIRO							-	-	-
	COMPOSIÇÃO	ORSE - jan/23	PLACA DE OBRA 4,00 X 2,00 M, EM CHAPA DE ACO GALVANIZADO, INCLUSIVE ARMACÃO EM MADEIRA E PONTALETES	UN	1,00	100,00%	0,0113	1,13%	3.353,10	3.353,10	3.353,10	-
	x		SERVIÇOS EXTRAS - SERVIÇOS PRELIMINARES E ADMINISTRACAO DA OBRA							-	-	-
	98525	SINAPI	LIMPEZA MECANIZADA DE CAMADA VEGETAL, VEGETAÇÃO E PEQUENAS ÁRVORES (DIÂMETRO DE TRONCO MENOR QUE 0,20 M), COM TRATOR DE ESTEIRAS.AF_05/2018	M2	435,36	100,00%	0,0007	0,07%	0,47	204,62	204,62	-
2	3		FUNDAÇOES							-	-	-
	3.9		RADIER / OUTROS							-	-	-
	97087	SINAPI	CAMADA SEPARADORA PARA EXECUÇÃO DE RADIER, PISO DE CONCRETO OU LAJE SOBRE SOLO, EM LONA PLÁSTICA. AF_09/2021	M2	103,12	100,00%	0,0013	0,13%	3,60	371,24	371,24	-
3	4		ESTRUTURAS							-	-	-
	4.4		LASTROS							-	-	-
	4.4.2		CONCRETO SIMPLES							-	-	-
	96622	SINAPI	LASTRO COM MATERIAL GRANULAR, APLICADO EM PISOS OU LAJES SOBRE SOLO, ESPESSURA DE *5 CM*. AF_08/2017	M3	5,16	100,00%	0,0023	0,23%	133,53	689,01	689,01	-
4	8		INSTAL. ELETRICAS, TELEFONIA, SISTEMAS DE PROTEÇÃO E VENTILAÇÃO							-	-	-
	8.2		INSTALAÇÕES ELÉTICAS							-	-	-
	8.2.3		ELETRODUTOS E CONEXÕES							-	-	-
	8.2.3.1		ELETRODUTOS PVC FLEXIVEIS							-	-	-
	91857	SINAPI	ELETRODUTO FLEXÍVEL CORRUGADO REFORÇADO, PVC, DN 32 MM (1"), PARA CIRCUITOS TERMINAIS, INSTALADO EM PAREDE - FORNECIMENTO E INSTALAÇÃO. AF_12/2015	M	200,00	100,00%	0,0157	1,57%	23,23	4.646,00	4.646,00	-
	8.2.3.2		ELETRODUTOS PVC RÍGIDOS							-	-	-
	91867	SINAPI	ELETRODUTO RÍGIDO ROSCAVEL, PVC, DN 25 MM (3/4"), PARA CIRCUITOS TERMINAIS, INSTALADO EM LAJE - FORNECIMENTO E INSTALAÇÃO. AF_12/2015	M	3,00	100,00%	0,0002	0,02%	14,83	44,49	44,49	-
	91868	SINAPI	ELETRODUTO RÍGIDO ROSCAVEL, PVC, DN 32 MM (1"), PARA CIRCUITOS TERMINAIS, INSTALADO EM LAJE - FORNECIMENTO E INSTALAÇÃO. AF_12/2015	M	6,00	100,00%	0,0004	0,04%	20,90	125,40	125,40	-
	8.2.5		CABOS							-	-	-



# PREFEITURA MUNICIPAL DE PATO BRANCO

ESTADO DO PARANÁ

REGIONAL	Francisco Beltrão (P.A.)	ASSOCIAÇÃO	Amsop
PARCELA	3ª	DATA	17/09/2024 - ter
CONTRATO EMPREITADA:		ORDEM DE SERVIÇO:	
Nº	22/2024	Nº	
DATA:	09/02/2024	DATA	

MUNICÍPIO:	PATO BRANCO	Mês	Set
SUBPROJETO:	PRAÇA - Vila Esperança	SAM	74
FIRMA EMPREITEIRA:	Moldasa Indústria e Comércio de Pré-Fabricado Sul Americana Ltda.	Lote	6
		Ano	2024

MEDIÇÃO DOS SERVIÇOS									ORÇAMENTO			
Nº	CÓDIGO	ORIGEM	DISCRIMINAÇÃO DO SERVIÇOS	Unid	Quantid. Licitada	% Executada	Coef. De Influên.	% Total	Custo Unitário	Valor Medido	Total Contrato	Saldo Contrato
	8.2.5.1		ISOLAMENTO 450/750V		-				-	-	-	-
	91926	SINAPI	CABO DE COBRE FLEXÍVEL ISOLADO, 2,5 MM², ANTI-CHAMA 450/750 V, PARA CIRCUITOS TERMINAIS - FORNECIMENTO E INSTALAÇÃO. AF_12/2015	M	590,00	100,00%	0,0099	0,99%	4,96	2.926,40	2.926,40	-
	91932	SINAPI	CABO DE COBRE FLEXÍVEL ISOLADO, 10 MM², ANTI-CHAMA 450/750 V, PARA CIRCUITOS TERMINAIS - FORNECIMENTO E INSTALAÇÃO. AF_12/2015	M	28,00	100,00%	0,0017	0,17%	18,41	515,48	515,48	-
	8.2.8		CAIXAS		-				-	-	-	-
	97881	SINAPI	CAIXA ENTERRADA ELÉTRICA RETANGULAR, EM CONCRETO PRÉ-MOLDADO, FUNDO COM BRITA, DIMENSÕES INTERNAS: 0,3X0,3X0,3 M. AF_12/2020	UN	1,00	100,00%	0,0004	0,04%	121,18	121,18	121,18	-
	8.2.9		QUADROS DE ENERGIA		-				-	-	-	-
	101878	SINAPI	QUADRO DE DISTRIBUIÇÃO DE ENERGIA EM CHAPA DE AÇO GALVANIZADO, DE SOBREPOR, COM BARRAMENTO TRIFÁSICO, PARA 18 DISJUNTORES DIN 100A - FORNECIMENTO E INSTALAÇÃO. AF_10/2020	UN	1,00	100,00%	0,0028	0,28%	816,43	816,43	816,43	-
	8.2.11		DISJUNTORES		-				-	-	-	-
	8.2.11.2		BIPOLARES		-				-	-	-	-
	93662	SINAPI	DISJUNTOR BIPOLAR TIPO DIN, CORRENTE NOMINAL DE 20A - FORNECIMENTO E INSTALAÇÃO. AF_10/2020	UN	1,00	100,00%	0,0002	0,02%	70,49	70,49	70,49	-
	93666	SINAPI	DISJUNTOR BIPOLAR TIPO DIN, CORRENTE NOMINAL DE 50A - FORNECIMENTO E INSTALAÇÃO. AF_10/2020	UN	2,00	100,00%	0,0006	0,06%	87,44	174,88	174,88	-
	8.2.21		REATORES E OUTROS		-				-	-	-	-
	101632	SINAPI	RELÉ FOTOELÉTRICO PARA COMANDO DE ILUMINAÇÃO EXTERNA 1000 W - FORNECIMENTO E INSTALAÇÃO. AF_08/2020	UN	1,00	100,00%	0,0002	0,02%	48,51	48,51	48,51	-
	x		SERVIÇOS EXTRAS - INSTALACOES ELETRICAS, TELEFONIA, SISTEMAS DE PROTEÇÃO E VENTILAÇÃO		-				-	-	-	-
	16.105.0000	PINI - fev/23	ENTRADA DE ENERGIA ELÉTRICA AÉREA BIFÁSICA 50A COM POSTE DE CONCRETO, INCLUSIVE CABEAMENTO, CAIXA DE PROTEÇÃO PARA MEDIDOR E ATERRAMENTO.	UN	1,00	100,00%	0,0095	0,95%	2.809,09	2.809,09	2.809,09	-
	93358	SINAPI	ESCAVAÇÃO MANUAL DE VALA COM PROFUNDIDADE MENOR OU IGUAL A 1,30 M. AF_02/2021 (Instalações Elétricas)	M3	4,00	100,00%	0,0015	0,15%	111,40	445,60	445,60	-
	96995	SINAPI	REATERRO MANUAL APILOADO COM SOQUETE. AF_10/2017 (Instalações Elétricas)	M3	3,89	100,00%	0,0009	0,09%	67,54	262,73	262,73	-
	COMPOSIÇÃO	COMPOSIÇÃO	CONTATOR MODULAR BIPOLAR 32A - FORNECIMENTO E INSTALAÇÃO	UNID	1,00	100,00%	0,0007	0,07%	214,39	214,39	214,39	-
	COMPOSIÇÃO	COMPOSIÇÃO	CAIXA DE PASSAGEM METÁLICA DE SOBREPOR COM TAMPA PARAFUSADA, 20X20X10CM - FORNECIMENTO E INSTALAÇÃO	UNID	18,00	100,00%	0,0082	0,82%	134,79	2.426,22	2.426,22	-
	COMPOSIÇÃO	COMPOSIÇÃO	POSTE CONICO CONTINUO EM ACO GALVANIZADO, RETO, FLANGEADO, H = 4 M, DIAMETRO INFERIOR = *95* MM, COM LUMINÁRIA LED 80W IP-67	UNID	16,00	100,00%	0,0823	8,23%	1.526,25	24.420,00	24.420,00	-
	COMPOSIÇÃO	COMPOSIÇÃO	POSTE CONICO CONTINUO EM ACO GALVANIZADO, RETO, FLANGEADO, H = 6 M, DIAMETRO INFERIOR = *125* MM, COM PROJETOES LED 200W IP-67	UNID	2,00	100,00%	0,0167	1,67%	2.475,41	4.950,82	4.950,82	-
5	9		INSTAL. HIDROSANITÁRIAS, GAS-GLP, INCÊNDIO E APARELHOS		-				-	-	-	-
	9.3		INSTALACOES HIDROSSANITARIAS		-				-	-	-	-
	9.3.12		ENTRADA DE AGUA		-				-	-	-	-



# PREFEITURA MUNICIPAL DE PATO BRANCO

ESTADO DO PARANÁ

MUNICÍPIO:	PATO BRANCO	Mês	Set	REGIONAL	Francisco Beltrão (P.A.)	ASSOCIAÇÃO	Amsop
SUBPROJETO:	PRAÇA - Vila Esperança	SAM	74	PARCELA	3ª	DATA	17/09/2024 - ter
FIRMA EMPREITEIRA:	Moldasa Indústria e Comércio de Pré-Fabricado Sul Americana Ltda.	Lote	6	CONTRATO EMPREITADA:		ORDEM DE SERVIÇO:	
		Ano	2024	Nº	22/2024	Nº	
				DATA:	09/02/2024	DATA	

MEDIÇÃO DOS SERVIÇOS									ORÇAMENTO			
Nº	CÓDIGO	ORIGEM	DISCRIMINAÇÃO DO SERVIÇOS	Unid	Quantid. Licitada	% Executada	Coef. De Influên.	% Total	Custo Unitário	Valor Medido	Total Contrato	Saldo Contrato
	95635	SINAPI	KIT CAVALETE PARA MEDIÇÃO DE AGUA - ENTRADA PRINCIPAL, EM PVC SOLDÁVEL DN 25 (3/4") FORNECIMENTO E INSTALAÇÃO (EXCLUSIVE HIDRÔMETRO). AF 11/2016	UN	1,00	100,00%	0,0010	0,10%	307,29	307,29	307,29	-
	95675	SINAPI	HIDRÔMETRO DN 25 (3/4 ), 5,0 M³/H FORNECIMENTO E INSTALAÇÃO. AF 11/2016	UN	1,00	100,00%	0,0006	0,06%	171,70	171,70	171,70	-
	95676	SINAPI	CAIXA EM CONCRETO PRÉ-MOLDADO PARA ABRIGO DE HIDRÔMETRO COM DN 20 (1/2) FORNECIMENTO E INSTALAÇÃO. AF 11/2016	UN	1,00	100,00%	0,0004	0,04%	105,99	105,99	105,99	-
	9.3.16		TUBOS DE PVC - AGUA FRIA		-				-	-	-	-
	9.3.16.2		INSTALADO EM RAMAL DE DISTRIBUIÇÃO		-				-	-	-	-
	89402	SINAPI	TUBO, PVC, SOLDÁVEL, DN 25MM, INSTALADO EM RAMAL DE DISTRIBUIÇÃO DE ÁGUA - FORNECIMENTO E INSTALAÇÃO. AF_06/2022	M	3,20	100,00%	0,0002	0,02%	16,02	51,26	51,26	-
	9.3.19		EM RAMAL DE DISTRIBUIÇÃO		-				-	-	-	-
	89408	SINAPI	JOELHO 90 GRAUS, PVC, SOLDÁVEL, DN 25MM, INSTALADO EM RAMAL DE DISTRIBUIÇÃO DE ÁGUA - FORNECIMENTO E INSTALAÇÃO. AF_06/2022	UN	6,00	100,00%	0,0002	0,02%	11,18	67,08	67,08	-
	89440	SINAPI	TE, PVC, SOLDÁVEL, DN 25MM, INSTALADO EM RAMAL DE DISTRIBUIÇÃO DE ÁGUA - FORNECIMENTO E INSTALAÇÃO. AF_06/2022	UN	2,00	100,00%	0,0001	0,01%	15,44	30,88	30,88	-
	9.3.24		TUBOS DE PVC - ESGOTO E AGUAS PLUVIAIS		-				-	-	-	-
	89714	SINAPI	TUBO PVC, SERIE NORMAL, ESGOTO PREDIAL, DN 100 MM, FORNECIDO E INSTALADO EM RAMAL DE DESCARGA OU RAMAL DE ESGOTO SANITÁRIO. AF 08/2022	M	2,90	100,00%	0,0005	0,05%	46,80	135,72	135,72	-
	9.3.26		EM RAMAL DE DESCARGA OU RAMAL DE ESGOTO SANITÁRIO		-				-	-	-	-
	89744	SINAPI	JOELHO 90 GRAUS, PVC, SERIE NORMAL, ESGOTO PREDIAL, DN 100 MM, JUNTA ELÁSTICA, FORNECIDO E INSTALADO EM RAMAL DE DESCARGA OU RAMAL DE ESGOTO SANITÁRIO. AF 08/2022	UN	1,00	100,00%	0,0001	0,01%	31,69	31,69	31,69	-
6	10		REVESTIMENTOS DE PAREDES E PISOS, IMPERMEABILIZAÇÕES, PINTURAS E ARGAMASSAS		-				-	-	-	-
	10.3		REVESTIMENTO DE PISOS		-				-	-	-	-
	10.3.11		PISO EM BLOCO DE CONCRETO		-				-	-	-	-
	92396	SINAPI	EXECUÇÃO DE PASSEIO EM PISO INTERTRAVADO, COM BLOCO RETANGULAR COR NATURAL DE 20 X 10 CM, ESPESSURA 6 CM. AF_10/2022	M2	48,82	100,00%	0,0115	1,15%	69,57	3.396,41	3.396,41	-
	93679	SINAPI	EXECUÇÃO DE PASSEIO EM PISO INTERTRAVADO, COM BLOCO RETANGULAR COLORIDO DE 20 X 10 CM, ESPESSURA 6 CM. AF_10/2022	M2	50,98	100,00%	0,0131	1,31%	75,94	3.871,42	3.871,42	-
	10.3.12		PISO DE CONCRETO		-				-	-	-	-
	94995	SINAPI	EXECUÇÃO DE PASSEIO (CALÇADA) OU PISO DE CONCRETO COM CONCRETO MOLDADO IN LOCO, USINADO, ACABAMENTO CONVENCIONAL, ESPESSURA 8 CM. ARMADO. AF 08/2022	M2	103,12	100,00%	0,0361	3,61%	103,76	10.699,73	10.699,73	-
	x		SERVIÇOS EXTRAS - REVESTIMENTOS, IMPERMEABILIZAÇÕES, PINTURAS E ARGAMASSAS		-				-	-	-	-
	COMPOSIÇÃO	COMPOSIÇÃO	FORNECIMENTO E INSTALAÇÃO DE PISO EMBORRACHADO EM PLACAS, ESPESSURA DE 40MM, COLORIDO, COM CHANFROS PARA ESCOAMENTO DA ÁGUA. COLADO COM COLA PU MONOCOMPONENTE	M2	103,12	100,00%	0,0985	9,85%	283,36	29.220,08	29.220,08	-



# PREFEITURA MUNICIPAL DE PATO BRANCO

ESTADO DO PARANÁ

REGIONAL	Francisco Beltrão (P.A.)	ASSOCIAÇÃO	Amsop
PARCELA	3ª	DATA	17/09/2024 - ter
CONTRATO EMPREITADA:		ORDEM DE SERVIÇO:	
Nº	22/2024	Nº	
DATA:	09/02/2024	DATA	

MUNICÍPIO:	PATO BRANCO	Mês	Set
SUBPROJETO:	PRAÇA - Vila Esperança	SAM	74
FIRMA EMPREITERA:	Moldasa Indústria e Comércio de Pré-Fabricado Sul Americana Ltda.	Lote	6
		Ano	2024

MEDIÇÃO DOS SERVIÇOS									ORÇAMENTO			
Nº	CÓDIGO	ORIGEM	DISCRIMINAÇÃO DO SERVIÇOS	Unid	Quantid. Licitada	% Executada	Coef. De Influên.	% Total	Custo Unitário	Valor Medido	Total Contrato	Saldo Contrato
7	11		PAVIMENTACAO E CALCAMENTO, PAISAGISMO E EQUIPAMENTOS EXTERNOS						-	-	-	-
	11.1		PAVIMENTACAO E CALCAMENTO		-				-	-	-	-
	11.1.1		MANUTENCAO / REPAROS - PAVIMENTACAO E CALCAMENTO		-				-	-	-	-
	97114	SINAPI	EXECUÇÃO DE JUNTAS DE CONTRAÇÃO PARA PAVIMENTOS DE CONCRETO. AF_04/2022	M	64,23	100,00%	0,0001	0,01%	0,49	31,47	31,47	-
	11.1.2		REGULARIZACAO		-				-	-	-	-
	100576	SINAPI	REGULARIZAÇÃO E COMPACTAÇÃO DE SUBLEITO DE SOLO PREDOMINANTEMENTE ARGILOSO. AF_11/2019	M2	170,05	100,00%	0,0017	excesso	2,91	494,83	494,83	-
	11.1.9		MEIO-FIO E SARJETA		-				-	-	-	-
	94263	SINAPI	GUÍA (MEIO-FIO) CONCRETO, MOLDADA IN LOCO EM TRECHO RETO COM EXTRUSORA. 13 CM BASE X 22 CM ALTURA. AF_06/2016	M	39,52	100,00%	0,0053	0,53%	39,47	1.559,85	1.559,85	-
	11.2		PAISAGISMO E EQUIPAMENTOS EXTERNOS		-				-	-	-	-
	11.2.2		PLANTAS		-				-	-	-	-
	103946	SINAPI	PLANTIO DE GRAMA ESMERALDA OU SÃO CARLOS OU CURITIBANA, EM PLACAS. AF_05/2022	M2	384,38	100,00%	0,0195	1,95%	15,07	5.792,61	5.792,61	-
	x		SERVIÇOS EXTRAS - PAVIMENTACAO E CALCAMENTO, PAISAGISMO E EQUIPAMENTOS EXTERNOS		-				-	-	-	-
	810250E	DER-PR fev/23	Fincazinha de concreto - (9x19x39cm-0,0171m3/m)	M	172,84	100,00%	0,0132	1,32%	22,60	3.906,18	3.906,18	-
	605000G	DER-PR fev/23	RAMPA PARA PNE COM PISO TÁTIL (NBR 9050)	UN	2,00	100,00%	0,0036	0,36%	539,81	1.079,62	1.079,62	-
	COMPOSIÇÃO	COMPOSIÇÃO	BEBEDOURO EM ALVENARIA, REVESTIDO DE PASTILHAS CERÂMICAS E GRANITO, COM TORNEIRAS DO TIPO PRESSMATIC - CONFORME PROJETO	UNID	1,00	100,00%	0,0099	0,99%	2.933,17	2.933,17	2.933,17	-
	COMPOSIÇÃO	COMPOSIÇÃO	DECK ELEVADO (H=0,50M) EM MADEIRA PLASTICA TIPO ITAUBA, SOBRE BARROTEAMENTO DE MADEIRA PLÁSTICA, INCLUSO 3 BANCOS EM MADEIRA PLÁSTICA E 27,76 METROS LINEARES DE GUARDA-CORPO, CONFORME PROJETO ARQUITETÔNICO PRAÇA VILA ESPERANÇA - FORNECIMENTO E INSTALAÇÃO	UNID	1,00	100,00%	0,5514	55,14%	163.525,81	163.525,81	163.525,81	-
8	12		DIVERSOS (LIMPEZA, ENSAIOS TECNOLÓGICOS, EQUIPAMENTOS)						-	-	-	-
	12.1		LIMPEZAS		-				-	-	-	-
	12.1.2		LIMPEZA DE PISOS		-				-	-	-	-
	99814	SINAPI	LIMPEZA DE SUPERFÍCIE COM JATO DE ALTA PRESSÃO. AF_04/2019	M2	99,80	100,00%	0,0009	0,09%	2,54	253,49	253,49	-

<b>GLOBAL - LOTE 1</b>	% PREVIST	<b>52,32%</b>	% EXECUTADO :	<b>100,00%</b>	SOMAS	<b>296.546,33</b>	<b>296.546,33</b>	-
------------------------	-----------	---------------	---------------	----------------	-------	-------------------	-------------------	---

<b>OBSERVAÇÕES :</b>	Valor Total do Contrato:	<b>R\$296.546,33</b>
	Medição Acumulada:	<b>296.546,33</b>
	Total Anterior:	<b>217.379,12</b>
	Valor Desta Medição:	<b>R\$79.167,21</b>

RESPONSÁVEIS PELAS INFORMAÇÕES ( Assinaturas/ Carimbos ):



# PREFEITURA MUNICIPAL DE PATO BRANCO

ESTADO DO PARANÁ

REGIONAL	Francisco Beltrão (P.A.)	ASSOCIAÇÃO	Amsop
PARCELA	3ª	DATA	17/09/2024 - ter
CONTRATO EMPREITADA:		ORDEM DE SERVIÇO:	
Nº	22/2024	Nº	
DATA:	09/02/2024	DATA	

Mês	Set
SAM	74
Lote	6
Ano	2024

MUNICÍPIO:	PATO BRANCO
SUBPROJETO:	PRAÇA - Vila Esperança
FIRMA EMPREITERA:	Moldasa Indústria e Comércio de Pré-Fabricado Sul Americana Ltda.

MEDIÇÃO DOS SERVIÇOS								ORÇAMENTO				
Nº	CÓDIGO	ORIGEM	DISCRIMINAÇÃO DO SERVIÇOS	Unid	Quantid. Licitada	% Executada	Coef. De Influên.	% Total	Custo Unitário	Valor Medido	Total Contrato	Saldo Contrato

**RODRIGO BOESING:72860871187**  
Assinado de forma digital por RODRIGO BOESING:72860871187  
Dados: 2024.09.25 11:27:04 -03'00'

Documento assinado digitalmente  
**JORGE EDUARDO CHIOQUETA**  
Data: 25/09/2024 10:13:16 -0300  
Verifique em <https://validar.it.gov.br>

**ROBSON CANTU:44143664968**  
Assinado de forma digital por ROBSON CANTU:44143664968  
Dados: 2024.10.08 13:51:44 -03'00'

Moldasa Indústria e Comércio de Pré-Fabricado Sul Americana Ltda.  
Rodrigo Boesing  
ENGº CIVIL - CREA PR-124.500/D

PREF. MUN. DE PATO BRANCO  
FISCAL: Jorge Eduardo Chioqueta  
ENGº CIVIL - CREA PR-125.426/D

PREFEITO DE PATO BRANCO  
ROBSON CANTU



# PREFEITURA MUNICIPAL DE PATO BRANCO

## PLANILHA DE MEDIÇÃO DOS SERVIÇOS

MUNICÍPIO : PATO BRANCO  
 PROJETO : PRAÇA - Vila Esperança  
 CONVÊNIO Nº. 611/2023 PAM

MEDIÇÃO Nº: 3ª  
 DATA DA MEDIÇÃO : 17/09/2024

EMPRESA VENCEDORA : Moldasa Indústria e Comércio de Pré-Fabricado Sul Americana Ltda.  
 CONTRATO EMPREITADA Nº : 22/2024  
 VALOR TOTAL CONTRATADO : 296.546,33 DATA : 09/02/2024

PRAZO DE EXECUÇÃO: 07/08/2024  
 PRAZO DE VIGÊNCIA: 03/02/2025

SAM : Nº. 74  
 LOTE : Nº. 6

MODALIDADE DA LICITAÇÃO: TOMADA DE PREÇOS  
 Nº DA LICITAÇÃO: 011/2023

ÍTEM	CÓD.	CRONOGRAMA	PREVISTO		% MEDIDA	VALOR TOTAL (R\$) CONTRATO	ACUMULADO ATÉ ESTA MEDIÇÃO
			% MÊS	(R\$) MÊS			
1	1	SERVIÇOS PRELIMINARES E ADMINISTRAÇÃO DA OBRA	100,00%	22.801,69	100,00%	22.801,69	22.801,69
2	3	FUNDAÇOES	70,00%	259,86	100,00%	371,24	371,24
3	4	ESTRUTURAS	100,00%	689,01	100,00%	689,01	689,01
4	8	INSTAL. ELETRICAS, TELEFONIA, SISTEMAS DE PROTEÇÃO E VENTILAÇÃO	50,00%	22.509,05	100,00%	45.018,11	45.018,11
5		INSTAL. HIDROSANITÁRIAS, GAS-GLP, INCÊNDIO E APARELHOS	35,00%	315,56	100,00%	901,61	901,61
6	10	REVESTIMENTOS DE PAREDES E PISOS, IMPERMEABILIZAÇÕES, PINTURAS E ARGAMASSAS	40,00%	18.875,05	100,00%	47.187,64	47.187,64
7	11	PAVIMENTAÇÃO E CALCAMENTO, PAISAGISMO E EQUIPAMENTOS EXTERNOS	50,00%	89.661,77	100,00%	179.323,54	179.323,54
8	12	DIVERSOS (LIMPEZA, ENSAIOS TECNOLÓGICOS, EQUIPAMENTOS)	20,00%	50,69	100,00%	253,49	253,49
9			40,00%	-		-	-
10			50,00%	-		-	-
11			50,00%	-		-	-
12				-		-	-
TOTAL CRONOGRAMA				155.162,68		TOTAL MEDIÇÃO	296.546,33

Importa a presente medição no valor total de R\$

**R\$79.167,21**

Para a emissão da presente medição, foram analisadas as especificações técnicas dos projetos, dos procedimentos licitatórios e dos serviços realizados de acordo com as normas técnicas da ABNT.

ATESTO - para os devidos fins, que foram recebidos os bens e/ou serviços do presente documento, referente ao objeto da TOMADA DE PREÇOS, nº 011/2023, que vai assinado por mim Engenheiro (a)/arquiteto (a) Fiscal da Obra; pelo engenheiro (a) /arquiteto (a) fiscal da empresa executora e pelo (a) Prefeito Municipal ou seu/sua representante legal.

RODRIGO BOESING:72860871187  
 1187

Assinado de forma digital por RODRIGO BOESING:72860871187  
 Dados: 2024.09.25 11:26:12 -03'00'



Documento assinado digitalmente  
 JORGE EDUARDO CHIOQUETA  
 Data: 25/09/2024 10:13:16-0300  
 Verifique em <https://validar.iti.gov.br>

ROBSON CANTU:44143664968  
 143664968

Assinado de forma digital por ROBSON CANTU:44143664968  
 Dados: 2024.10.08 13:51:59 -03'00'

Moldasa Indústria e Comércio de Pré-Fabricado Sul Americana Ltda.  
 Rodrigo Boesing  
 ENGº CIVIL - CREA PR-124.500/D

PREF. MUN. DE PATO BRANCO  
 FISCAL: Jorge Eduardo Chioqueta  
 ENGº CIVIL - CREA PR-125.426/D

PREFEITO DE PATO BRANCO  
 ROBSON CANTU

## RELATÓRIO DE VISTORIA DA FISCALIZAÇÃO

Município:	Pato Branco
Projeto/Lote/Medicação:	74 / 6 / 3
Programa:	PROGRAMA TRANSFERÊNCIAS VOLUNTÁRIAS
Contratada:	MOLDASA INDUSTRIA E COMERCIO DE PRE-FABRICADOS SUL
Contrato Nº:	22/2024
Data da Vistoria:	17/09/2024

### Objeto:

Construção da Praça Vila Esperança, contendo: área para play-groud, área para convivência e calçadas.

Neste relatório fotográfico corresponde a fiscalização dos serviços executados pela Contratada, no período de **30/07/2024** até **17/09/2024**.

### SERVIÇOS EXECUTADOS



1 | Placa de obra



2 | Detalhe da placa de obra

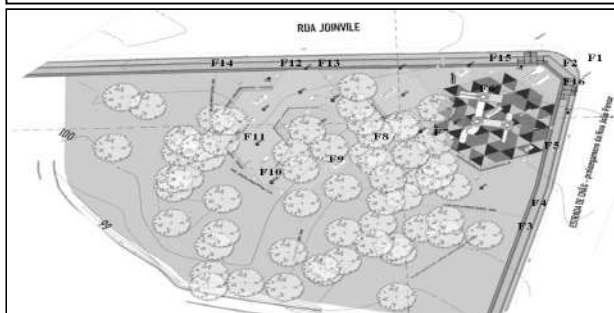

Mapa de localização das fotos

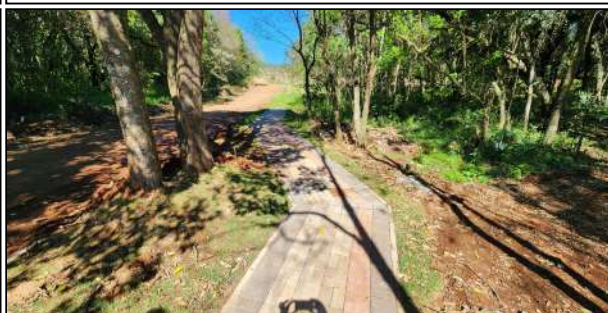

3 | paver e grama



4 | paver, grama, piso emborrachado, guarda-corpo



5 | piso emborrachado, guarda-corpo



6 | piso emborrachado, bebedouro



7 | deck de madeira plástica, grama, iluminação



8 | deck de madeira plástica, grama, iluminação



9 | deck de madeira plástica, grama, iluminação



10 | deck e guarda-corpo de madeira plástica, grama, iluminação



11 | deck e guarda-corpo de madeira plástica





12 | deck e guarda-corpo de madeira plástica, grama, iluminação



13 | deck e guarda-corpo de madeira plástica, grama, iluminação, paver



14 | entrada de energia, iluminação



15 | rampa de acessibilidade



16 | rampa de acessibilidade

Versão digital: <https://portaldosmunicipios.pr.gov.br/projeto-medicao/15282/ lote/19330/medicao/12372/relatorio-fotografico/1179>

Atesto que todas as fotos constantes deste relatório são relativas à obra ou ação objeto da presente medição, bem como correspondem tão somente aos itens que constarão da presente planilha de medição.

Pato Branco, 18 de setembro de 2024.

Jorge Eduardo Chioqueta  
Engenheiro Civil  
Registro no Órgão de Classe: CREA PR 125.426/D



**PARANACIDADE**



Documento assinado eletronicamente por:  
**Jorge Eduardo Chioqueta (18/09/2024 16:06:48)**

Nome/controlado do arquivo:  
**2024091816064838.pdf**

*Aponte a sua câmera e verifique a autenticidade:*



<https://dss.paranacidade.org.br/validaAssinatura.htm?controle=2024091816064838>