



PREFEITURA MUNICIPAL DE PATO BRANCO

ESTADO DO PARANÁ

REGIONAL Francisco Beltrão (P.A) ASSOCIAÇÃO Amsop

Mês Jul PARCELA 2ª DATA 25/07/2024 - qui

MUNICÍPIO:	PATO BRANCO	SAM	74	CONTRATO EMPREITADA:	ORDEM DE SERVIÇO:
SUBPROJETO:	PRAÇA - Novo Horizonte	Lote	4	Nº	20/2024
FIRMA EMPREITERA:	Márcio Gallina Construção Civil e Materiais de Construção Ltda.	Ano	2024	DATA:	14/02/2024

MEDIÇÃO DOS SERVIÇOS

ORÇAMENTO

Nº	CÓDIGO	ORIGEM	DISCRIMINAÇÃO DO SERVIÇOS	Unid	Quantid. Licitada	% Executada	Coef. De Influên.	% Total	Custo Unitário	Valor Medido	Total Contrato	Saldo Contrato
----	--------	--------	---------------------------	------	-------------------	-------------	-------------------	---------	----------------	--------------	----------------	----------------

GLOBAL - LOTE 1

1	1		SERVIÇOS PRELIMINARES E ADMINISTRAÇÃO DA OBRA							-	-	-
	1.1.2		LOCACAO		-					-	-	-
	99059	SINAPI	LOCACAO CONVENCIONAL DE OBRA, UTILIZANDO GABARITO DE TÁBUAS CORRIDAS PONTALETADAS A CADA 2,00M - 2 UTILIZAÇÕES. AF_10/2018	M	222,47	100,00%	0,0314	3,14%	73,50	16.351,55	16.351,55	-
	1.2		ADMINISTRACAO E CANTEIRO DE OBRAS		-					-	-	-
	1.2.2		BARRACAO DE OBRA		-					-	-	-
	COMPOSIÇÃO	ORSE - jan/23	LOCAÇÃO DE CONTAINER - ESCRITÓRIO COM BANHEIRO - 6,20 x 2,40m, EQUIPADO COM AR CONDICIONADO	MES	6,00	100,00%	0,0179	1,79%	1.554,47	9.326,82	9.326,82	-
	1.2.3		PLACA DE IDENTIFICAÇÃO / LETREIRO		-					-	-	-
	COMPOSIÇÃO	ORSE - jan/23	PLACA DE OBRA 4,00 X 2,00 M, EM CHAPA DE ACO GALVANIZADO, INCLUSIVE ARMAÇÃO EM MADEIRA E PONTALETES	UN	1,00	100,00%	0,0062	0,62%	3.247,38	3.247,38	3.247,38	-
	x		SERVIÇOS EXTRAS - SERVIÇOS PRELIMINARES E ADMINISTRACAO DA OBRA		-					-	-	-
	98525	SINAPI	LIMPEZA MECANIZADA DE CAMADA VEGETAL, VEGETAÇÃO E PEQUENAS ÁRVORES (DIÂMETRO DE TRONCO MENOR QUE 0,20 M), COM TRATOR DE ESTEIRAS.AF_05/2018	M2	1.100,00	100,00%	0,0010	0,10%	0,46	506,00	506,00	-
2	2		MOVIMENTO DE TERRA, DRENAGEM E ÁGUAS PLUVIAIS							-	-	-
	2.1		MOVIMENTO DE TERRA		-					-	-	-
	2.1.2		ESCAVACAO MECANICA		-					-	-	-
	90099	SINAPI	ESCAVAÇÃO MECANIZADA DE VALA COM PROF. ATÉ 1,5 M (MÉDIA MONTANTE E JUSANTE/UMA COMPOSIÇÃO POR TRECHO), RETROESCAV. (0,26 M3), LARG. MENOR QUE 0,8 M, EM SOLO DE 1A CATEGORIA, EM LOCAIS COM ALTO NÍVEL DE INTERFERÊNCIA. AF_02/2021	M3	9,65	100,00%	0,0003	0,03%	17,66	170,42	170,42	-
	101114	SINAPI	ESCAVAÇÃO HORIZONTAL EM SOLO DE 1A CATEGORIA COM TRATOR DE ESTEIRAS (100HP/LÂMINA: 2.19M3). AF_07/2020	M3	67,36	100,00%	0,0006	0,06%	4,74	319,29	319,29	-
	2.1.5		ATERRO MECANIZADO		-					-	-	-
	96385	SINAPI	EXECUÇÃO E COMPACTAÇÃO DE ATERRO COM SOLO PREDOMINANTEMENTE ARGILOSO - EXCLUSIVE SOLO, ESCAVAÇÃO, CARGA E TRANSPORTE. AF_11/2019	M3	84,20	100,00%	0,0021	0,21%	13,07	1.100,49	1.100,49	-
	2.1.6		REATERRO MECANIZADO		-					-	-	-
	93382	SINAPI	REATERRO MANUAL DE VALAS COM COMPACTAÇÃO MECANIZADA. AF_04/2016	M3	7,91	100,00%	0,0006	0,06%	40,55	320,75	320,75	-
	2.3		DRENAGEM E AGUAS PLUVIAIS		-					-	-	-
	2.3.5		DRENOS COM MANTA GEOTEXTIL		-					-	-	-
	102712	SINAPI	GEOTÊXTIL NÃO TECIDO 100% POLIÉSTER, RESISTÊNCIA A TRAÇÃO DE 9 KN/M (RT - 9), INSTALADO EM DRENO - FORNECIMENTO E INSTALAÇÃO. AF_07/2021	M2	180,00	100,00%	0,0034	0,34%	9,89	1.780,20	1.780,20	-
	2.3.6		DRENOS COM TUBOS DE PVC		-					-	-	-
	102722	SINAPI	DRENO EM MURO DE CONTENÇÃO, EXECUTADO NO PÉ DO MURO, COM TUBO DE PEAD CORRUGADO FLEXÍVEL PERFURADO, ENCHIMENTO COM BRITA, ENVOLVIDO COM MANTA GEOTÊXTIL. AF_07/2021	M	56,65	100,00%	0,0062	0,62%	56,93	3.225,08	3.225,08	-
	x		SERVIÇOS EXTRAS - MOVIMENTO DE TERRA, DRENAGEM E ÁGUAS PLUVIAIS		-					-	-	-



PREFEITURA MUNICIPAL DE PATO BRANCO

ESTADO DO PARANÁ

REGIONAL	Francisco Beltrão (P.A)	ASSOCIAÇÃO	Amsop
----------	-------------------------	------------	-------

Mês	Jul	PARCELA	2ª	DATA	25/07/2024 - qui
-----	-----	---------	----	------	------------------

MUNICÍPIO:	PATO BRANCO	SAM	74	CONTRATO EMPREITADA:	ORDEM DE SERVIÇO:
SUBPROJETO:	PRAÇA - Novo Horizonte	Lote	4	Nº	20/2024
FIRMA EMPREITERA:	Márcio Gallina Construção Civil e Materiais de Construção Ltda.	Ano	2024	DATA:	14/02/2024

MEDIÇÃO DOS SERVIÇOS

ORÇAMENTO

Nº	CÓDIGO	ORIGEM	DISCRIMINAÇÃO DO SERVIÇOS	Unid	Quantid. Licitada	% Executada	Coef. De Influên.	% Total	Custo Unitário	Valor Medido	Total Contrato	Saldo Contrato
	89580	SINAPI	TUBO PVC, SÉRIE R, ÁGUA PLUVIAL, DN 150 MM, FORNECIDO E INSTALADO DE ÁGUAS PLUVIAIS. AF 12/2014	M	50,65	100,00%	0,0074	0,74%	76,36	3.867,63	3.867,63	-
	COMPOSIÇÃO	COMPOSIÇÃO	EXECUÇÃO E COMPACTAÇÃO DE ATERRO COM SOLO PREDOMINANTEMENTE ARGILOSO - INCLUSIVE SOLO (ARGILA, COM TRANSPORTE ATÉ 10KM), FSCAVACÃO. CARGA F TRANSPORTE.	M3	84,45	100,00%	0,0113	1,13%	70,00	5.911,50	5.911,50	-
3	3		FUNDAÇOES							-	-	-
	3.9		RADIER / OUTROS		-					-	-	-
	97087	SINAPI	CAMADA SEPARADORA PARA EXECUÇÃO DE RADIER, PISO DE CONCRETO OU LAJE SOBRE SOLO. EM LONA PLÁSTICA. AF 09/2021	M2	412,77	100,00%	0,0028	0,28%	3,49	1.440,57	1.440,57	-
4	4		ESTRUTURAS							-	-	-
	4.4		LASTROS		-					-	-	-
	4.4.2		CONCRETO SIMPLES		-					-	-	-
	100322	SINAPI	LASTRO COM MATERIAL GRANULAR (PEDRA BRITADA N.3), APLICADO EM PISOS OU LAJES SOBRE SOLO, ESPESSURA DE *10 CM*. AF_07/2019	M3	6,30	100,00%	0,0014	excesso	116,76	735,58	735,58	-
	4.6		ELEMENTOS DIVERSOS		-					-	-	-
	4.6.3		ELEMENTOS ESTRUTURAIS DIVERSOS		-					-	-	-
	4.6.3.2		ELEMENTOS ESTRUTURAIS DIVERSOS EM CONCRETO		-					-	-	-
	98577	SINAPI	TRATAMENTO DE JUNTA SERRADA, COM TARUGO DE POLIETILENO E SELANTE À BASE DE SILICONE. AF 06/2018	M	311,54	100,00%	0,0353	3,53%	59,03	18.390,21	18.390,21	-
	x		SERVIÇOS EXTRAS - ESTRUTURAS		-					-	-	-
	COMPOSIÇÃO	COMPOSIÇÃO	ESCADA EM CONCRETO ARMADO - CONFORME PROJETO ESTRUTURAL	UNID	1,00	100,00%	0,0285	2,85%	14.861,32	14.861,32	14.861,32	-
5	5		ALVENARIA, DIVISÓRIAS, MUROS E FECHOS							-	-	-
	5.1		ALVENARIA		-					-	-	-
	5.1.12		ENCUNHAMENTO		-					-	-	-
	103323	SINAPI	ALVENARIA DE VEDAÇÃO DE BLOCOS CERÂMICOS FURADOS NA VERTICAL DE 9X19X39 CM (ESPESSURA 9 CM) E ARGAMASSA DE ASSENTAMENTO COM PRFPARO MANIAL. AF 12/2021	M2	5,00	100,00%	0,0007	0,07%	68,33	341,65	341,65	-
	x		SERVIÇOS EXTRAS - ALVENARIA, DIVISÓRIAS, MUROS E FECHOS		-					-	-	-
	COMPOSIÇÃO	COMPOSIÇÃO	ALAMBRADO PARA MEIA QUADRA DE BASQUETE, ESTRUTURA DE TUBOS DE AÇO GALVANIZADO H:4,0M E FECHAMENTO EM TELA DE ARAME GALVANIZADO LOSANGULAR, FIO 12 BWG, MALHA 8X8CM - FORNECIMENTO E INSTALAÇÃO	M2	77,36	100,00%	0,0271	2,71%	182,78	14.139,86	14.139,86	-
6	7		ESQUADRIAS, ACESSÓRIOS, VIDROS E ESPELHOS							-	-	-
	7.1		ESQUADRIAS E ACESSÓRIOS		-					-	-	-
	7.1.10		COMPLEMENTOS E OUTROS EM FERRO/ACO		-					-	-	-
	99855	SINAPI	CORRIMÃO SIMPLES, DIÂMETRO EXTERNO = 1 1/2, EM AÇO GALVANIZADO. AF 04/2019 PS	M	10,30	100,00%	0,0026	0,26%	129,00	1.328,70	1.328,70	-
7	8		INSTAL. ELETRICAS, TELEFONIA, SISTEMAS DE PROTEÇÃO E VENTILAÇÃO							-	-	-
	8.2		INSTALAÇÕES ELÉTICAS		-					-	-	-
	8.2.3		ELETRODUTOS E CONEXÕES		-					-	-	-
	8.2.3.1		ELETRODUTOS PVC FLEXIVEIS		-					-	-	-
	91836	SINAPI	ELETRODUTO FLEXÍVEL CORRUGADO, PVC, DN 32 MM (1"), PARA CIRCUITOS TERMINAIS, INSTALADO EM FORRO - FORNECIMENTO E INSTALAÇÃO. AF 12/2015	M	335,00	100,00%	0,0111	1,11%	17,33	5.805,55	5.805,55	-
	8.2.3.2		ELETRODUTOS PVC RIGIDOS		-					-	-	-



PREFEITURA MUNICIPAL DE PATO BRANCO

ESTADO DO PARANÁ

REGIONAL	Francisco Beltrão (P.A)	ASSOCIAÇÃO	Amsop
----------	-------------------------	------------	-------

PARCELA	2ª	DATA	25/07/2024 - qui
---------	----	------	------------------

Mês	Jul
SAM	74
Lote	4
Ano	2024

MUNICÍPIO:	PATO BRANCO
SUBPROJETO:	PRAÇA - Novo Horizonte
FIRMA EMPREITEIRA:	Márcio Gallina Construção Civil e Materiais de Construção Ltda.

CONTRATO EMPREITADA:		ORDEM DE SERVIÇO:	
Nº	20/2024	Nº	
DATA:	14/02/2024	DATA	

MEDIÇÃO DOS SERVIÇOS

ORÇAMENTO

Nº	CÓDIGO	ORIGEM	DISCRIMINAÇÃO DO SERVIÇOS	Unid	Quantid. Licitada	% Executada	Coef. De Influên.	% Total	Custo Unitário	Valor Medido	Total Contrato	Saldo Contrato
	91871	SINAPI	ELETRODUTO RÍGIDO ROSCÁVEL, PVC, DN 25 MM (3/4"), PARA CIRCUITOS TERMINAIS, INSTALADO EM PAREDE - FORNECIMENTO E INSTALAÇÃO. AF_12/2015	M	6,00	100,00%	0,0002	0,02%	18,74	112,44	112,44	-
	93008	SINAPI	ELETRODUTO RÍGIDO ROSCÁVEL, PVC, DN 50 MM (1 1/2"), PARA REDE ENTERRADA DE DISTRIBUIÇÃO DE ENERGIA ELÉTRICA - FORNECIMENTO E INSTALAÇÃO. AF_12/2021	M	6,00	100,00%	0,0003	0,03%	26,26	157,56	157,56	-
	8.2.5		CABOS		-					-	-	-
	8.2.5.1		ISOLAMENTO 450/750V		-					-	-	-
	91928	SINAPI	CABO DE COBRE FLEXÍVEL ISOLADO, 4 MM², ANTI-CHAMA 450/750 V, PARA CIRCUITOS TERMINAIS - FORNECIMENTO E INSTALAÇÃO. AF_12/2015	M	1.005,00		0,0141		7,30	-	7.336,50	7.336,50
	8.2.5.2		ISOLAMENTO 0,6/1KV		-					-	-	-
	91927	SINAPI	CABO DE COBRE FLEXÍVEL ISOLADO, 2,5 MM², ANTI-CHAMA 0,6/1,0 KV, PARA CIRCUITOS TERMINAIS - FORNECIMENTO E INSTALAÇÃO. AF_12/2015	M	8,00		0,0001		5,33	-	42,64	42,64
	92980	SINAPI	CABO DE COBRE FLEXÍVEL ISOLADO, 10 MM², ANTI-CHAMA 0,6/1,0 KV, PARA DISTRIBUIÇÃO - FORNECIMENTO E INSTALAÇÃO. AF_12/2015	M	50,00	100,00%	0,0011	0,11%	11,14	557,00	557,00	-
	8.2.8		CAIXAS		-					-	-	-
	97881	SINAPI	CAIXA ENTERRADA ELÉTRICA RETANGULAR, EM CONCRETO PRÉ-MOLDADO, FUNDO COM BRITA, DIMENSÕES INTERNAS: 0,3X0,3X0,3 M. AF_12/2020	UN	1,00	100,00%	0,0002	0,02%	117,36	117,36	117,36	-
	8.2.11		DISJUNTORES		-					-	-	-
	8.2.11.1		MONOPOLARES		-					-	-	-
	93655	SINAPI	DISJUNTOR MONOPOLAR TIPO DIN, CORRENTE NOMINAL DE 20A - FORNECIMENTO E INSTALAÇÃO. AF_10/2020	UN	1,00				15,52	-	15,52	15,52
	8.2.11.2		BIPOLARES		-					-	-	-
	93662	SINAPI	DISJUNTOR BIPOLAR TIPO DIN, CORRENTE NOMINAL DE 20A - FORNECIMENTO E INSTALAÇÃO. AF_10/2020	UN	1,00		0,0001		68,26	-	68,26	68,26
	93663	SINAPI	DISJUNTOR BIPOLAR TIPO DIN, CORRENTE NOMINAL DE 25A - FORNECIMENTO E INSTALAÇÃO. AF_10/2020	UN	1,00		0,0001		68,26	-	68,26	68,26
	93666	SINAPI	DISJUNTOR BIPOLAR TIPO DIN, CORRENTE NOMINAL DE 50A - FORNECIMENTO E INSTALAÇÃO. AF_10/2020	UN	1,00		0,0002		84,67	-	84,67	84,67
	8.2.13		TOMADAS		-					-	-	-
	92004	SINAPI	TOMADA MÉDIA DE EMBUTIR (2 MÓDULOS), 2P+T 10 A, INCLUINDO SUPORTE E PLACA - FORNECIMENTO E INSTALAÇÃO. AF_12/2015	UN	2,00		0,0003		65,95	-	131,90	131,90
	8.2.21		REATORES E OUTROS		-					-	-	-
	101632	SINAPI	RELÉ FOTOELÉTRICO PARA COMANDO DE ILUMINAÇÃO EXTERNA 1000 W - FORNECIMENTO E INSTALAÇÃO. AF_08/2020	UN	1,00		0,0001		46,98	-	46,98	46,98
	x		SERVIÇOS EXTRAS - INSTALACOES ELETRICAS, TELEFONIA, SISTEMAS DE PROTEÇÃO E VENTILAÇÃO		-					-	-	-
	16.105.0000	PINI - fev/23	ENTRADA DE ENERGIA ELÉTRICA AÉREA BIFÁSICA 50A COM POSTE DE CONCRETO, INCLUSIVE CABEAMENTO, CAIXA DE PROTEÇÃO PARA MEDIDOR E ATERRAMENTO.	UN	1,00		0,0052		2.720,52	-	2.720,52	2.720,52
	COMPOSIÇÃO	COMPOSIÇÃO	CONTATOR MODULAR BIPOLAR 32A - FORNECIMENTO E INSTALAÇÃO	UNID	1,00		0,0004		207,63	-	207,63	207,63
	COMPOSIÇÃO	COMPOSIÇÃO	POSTE CONICO CONTINUO EM ACO GALVANIZADO, RETO, FLANGEADO, H = 3 M, DIAMETRO INFERIOR = *95* MM, COM LUMINÁRIA LED 80W IP-67	UNID	18,00	100,00%	0,0434	4,34%	1.257,30	22.631,40	22.631,40	-



PREFEITURA MUNICIPAL DE PATO BRANCO

ESTADO DO PARANÁ

REGIONAL Francisco Beltrão (P.A) ASSOCIAÇÃO Amsop

Mês Jul PARCELA 2ª DATA 25/07/2024 - qui

MUNICÍPIO:	PATO BRANCO	SAM	74	CONTRATO EMPREITADA:	ORDEM DE SERVIÇO:
SUBPROJETO:	PRAÇA - Novo Horizonte	Lote	4	Nº	20/2024
FIRMA EMPREITERA:	Márcio Gallina Construção Civil e Materiais de Construção Ltda.	Ano	2024	DATA:	14/02/2024

MEDIÇÃO DOS SERVIÇOS

ORÇAMENTO

Nº	CÓDIGO	ORIGEM	DISCRIMINAÇÃO DO SERVIÇOS	Unid	Quantid. Licitada	% Executada	Coef. De Influên.	% Total	Custo Unitário	Valor Medido	Total Contrato	Saldo Contrato
	COMPOSIÇÃO	COMPOSIÇÃO	POSTE CONICO CONTINUO EM ACO GALVANIZADO, RETO, FLANGEADO, H = 6 M, DIAMETRO INFERIOR = *125* MM, COM 3 PROJETOES LED 200W IP-67	UNID	6,00	100,00%	0,0305	3,05%	2.644,88	15.869,28	15.869,28	-
8	9	COMPOSIÇÃO	CAIXA DE PASSAGEM METÁLICA DE SOBREPOR COM TAMPA PARAFUSADA, 20X20X10CM - FORNECIMENTO E INSTALAÇÃO	UNID	24,00	100,00%	0,0060	0,60%	130,54	3.132,96	3.132,96	-
	9.3		INSTAL. HIDROSANITÁRIAS, GAS-GLP, INCÊNDIO E APARELHOS		-					-	-	-
	9.3.1		INSTALACOES HIDROSSANITARIAS		-					-	-	-
	9.3.1		MANUTENCAO / REPAROS - PONTO DE ÁGUA		-					-	-	-
89957		SINAPI	PONTO DE CONSUMO TERMINAL DE ÁGUA FRIA (SUBRAMAL) COM TUBULAÇÃO DE PVC, DN 25 MM, INSTALADO EM RAMAL DE ÁGUA, INCLUSOS RASGO E CHUMBAMENTO EM ALVENARIA. AF 12/2014	UN	1,00	100,00%	0,0004	0,04%	185,79	185,79	185,79	-
	9.3.12		ENTRADA DE AGUA		-					-	-	-
95635		SINAPI	KIT CAVALETE PARA MEDIÇÃO DE ÁGUA - ENTRADA PRINCIPAL, EM PVC SOLDÁVEL DN 25 (3/4") FORNECIMENTO E INSTALAÇÃO (EXCLUSIVE HIDRÔMETRO). AF 11/2016	UN	1,00	100,00%	0,0006	0,06%	297,61	297,61	297,61	-
95675		SINAPI	HIDRÔMETRO DN 25 (3/4), 5,0 M³/H FORNECIMENTO E INSTALAÇÃO. AF 11/2016	UN	1,00	100,00%	0,0003	0,03%	158,71	158,71	158,71	-
95676		SINAPI	CAIXA EM CONCRETO PRÉ-MOLDADO PARA ABRIGO DE HIDRÔMETRO COM DN 20 (1/2) FORNECIMENTO E INSTALAÇÃO. AF 11/2016	UN	1,00		0,0002		102,65	-	102,65	102,65
	9.3.16		TUBOS DE PVC - AGUA FRIA		-					-	-	-
	9.3.16.2		INSTALADO EM RAMAL DE DISTRIBUIÇÃO		-					-	-	-
89402		SINAPI	TUBO, PVC, SOLDÁVEL, DN 25MM, INSTALADO EM RAMAL DE DISTRIBUIÇÃO DE ÁGUA - FORNECIMENTO E INSTALAÇÃO. AF_06/2022	M	18,71	100,00%	0,0006	0,06%	15,52	290,38	290,38	-
	9.3.24		TUBOS DE PVC - ESGOTO E AGUAS PLUVIAIS		-					-	-	-
89714		SINAPI	TUBO PVC, SERIE NORMAL, ESGOTO PREDIAL, DN 100 MM, FORNECIDO E INSTALADO EM RAMAL DE DESCARGA OU RAMAL DE ESGOTO SANITÁRIO. AF 08/2022	M	15,70	100,00%	0,0014	0,14%	45,33	711,68	711,68	-
	9.3.26		EM RAMAL DE DESCARGA OU RAMAL DE ESGOTO SANITÁRIO		-					-	-	-
89746		SINAPI	JOELHO 45 GRAUS, PVC, SERIE NORMAL, ESGOTO PREDIAL, DN 100 MM, JUNTA ELÁSTICA, FORNECIDO E INSTALADO EM RAMAL DE DESCARGA OU RAMAL DE ESGOTO SANITÁRIO. AF 08/2022	UN	8,00	100,00%	0,0005	0,05%	31,62	252,96	252,96	-
	9.3.30		CONEXOES DE PVC - ESGOTO E AGUAS PLUVIAIS - SÉRIE R		-					-	-	-
	9.3.30.2		EM CONDUTORES VERTICAIS DE ÁGUAS PLUVIAIS		-					-	-	-
89591		SINAPI	JOELHO 45 GRAUS, PVC, SERIE R, ÁGUA PLUVIAL, DN 150 MM, JUNTA ELÁSTICA, FORNECIDO E INSTALADO EM CONDUTORES VERTICAIS DE ÁGUAS PLUVIAIS. AF 06/2022	UN	3,00	100,00%	0,0008	0,08%	139,86	419,58	419,58	-
89590		SINAPI	JOELHO 90 GRAUS, PVC, SERIE R, ÁGUA PLUVIAL, DN 150 MM, JUNTA ELÁSTICA, FORNECIDO E INSTALADO EM CONDUTORES VERTICAIS DE ÁGUAS PLUVIAIS. AF 06/2022	UN	2,00	100,00%	0,0006	0,06%	143,33	286,66	286,66	-
89679		SINAPI	LUVA DE CORRER, PVC, SERIE R, ÁGUA PLUVIAL, DN 150 MM, JUNTA ELÁSTICA, FORNECIDO E INSTALADO EM CONDUTORES VERTICAIS DE ÁGUAS PLUVIAIS. AF 06/2022	UN	9,00	100,00%	0,0023	0,23%	131,01	1.179,09	1.179,09	-
89698		SINAPI	JUNÇÃO SIMPLES, PVC, SERIE R, ÁGUA PLUVIAL, DN 150 X 150 MM, JUNTA ELÁSTICA, FORNECIDO E INSTALADO EM CONDUTORES VERTICAIS DE ÁGUAS PLUVIAIS. AF 06/2022	UN	1,00	100,00%	0,0005	0,05%	284,51	284,51	284,51	-
89699		SINAPI	JUNÇÃO SIMPLES, PVC, SERIE R, ÁGUA PLUVIAL, DN 150 X 100 MM, JUNTA ELÁSTICA, FORNECIDO E INSTALADO EM CONDUTORES VERTICAIS DE ÁGUAS PLUVIAIS. AF 06/2022	UN	1,00	100,00%	0,0004	0,04%	215,59	215,59	215,59	-



PREFEITURA MUNICIPAL DE PATO BRANCO

ESTADO DO PARANÁ

REGIONAL Francisco Beltrão (P.A) ASSOCIAÇÃO Amsop

Mês Jul

PARCELA 2ª DATA 25/07/2024 - qui

MUNICÍPIO: PATO BRANCO

SAM 74

CONTRATO EMPREITADA: ORDEM DE SERVIÇO:

SUBPROJETO: PRAÇA - Novo Horizonte

Lote 4

Nº 20/2024 Nº

FIRMA EMPREITERA: Márcio Gallina Construção Civil e Materiais de Construção Ltda.

Ano 2024

DATA: 14/02/2024 DATA

MEDIÇÃO DOS SERVIÇOS

ORÇAMENTO

Nº	CÓDIGO	ORIGEM	DISCRIMINAÇÃO DO SERVIÇOS	Unid	Quantid. Licitada	% Executada	Coef. De Influên.	% Total	Custo Unitário	Valor Medido	Total Contrato	Saldo Contrato
x			SERVIÇOS EXTRAS - INSTALACOES HIDROSANITÁRIAS, GAS-GLP, PREVENÇÃO CONTRA INCÊNDIO E APRARELHOS SANITÁRIOS		-					-	-	-
	COMPOSIÇÃO	COMPOSIÇÃO	CANALETA DE CONCRETO PARA DRENAGEM 30X35X60CM, INCLUI GRELHA DE CONCRETO FURADA - FORNECIMENTO E INSTALAÇÃO	M	75,40	100,00%	0,0304	3,04%	210,37	15.861,90	15.861,90	-
9	10		REVESTIMENTOS DE PAREDES E PISOS, IMPERMEABILIZAÇÕES, PINTURAS E ARGAMASSAS							-	-	-
	10.1		REVESTIMENTOS E ISOLAMENTOS DE PAREDES E TETOS		-					-	-	-
	10.1.2		CHAPISCO		-					-	-	-
	87894	SINAPI	CHAPISCO APLICADO EM ALVENARIA (SEM PRESENÇA DE VÃOS) E ESTRUTURAS DE CONCRETO DE FACHADA, COM COLHER DE PEDREIRO. ARGAMASSA TRAÇO 1:3 COM PREPARO EM BETONEIRA 400L. AF_10/2022	M2	20,75	100,00%	0,0003	0,03%	8,08	167,66	167,66	-
	10.1.3		EMBOCO		-					-	-	-
	87775	SINAPI	EMBOÇO OU MASSA ÚNICA EM ARGAMASSA TRAÇO 1:2:8, PREPARO MECÂNICO COM BETONEIRA 400 L, APLICADA MANUALMENTE EM PANOS DE FACHADA COM PRESENÇA DE VÃOS, ESPESSURA DE 25 MM. AF_08/2022	M2	20,75	100,00%	0,0025	0,25%	62,36	1.293,97	1.293,97	-
	10.3		REVESTIMENTO DE PISOS		-					-	-	-
	10.3.11		PISO EM BLOCO DE CONCRETO		-					-	-	-
	92396	SINAPI	EXECUÇÃO DE PASSEIO EM PISO INTERTRAVADO, COM BLOCO RETANGULAR COR NATURAL DE 20 X 10 CM, ESPESSURA 6 CM. AF_10/2022	M2	130,28	100,00%	0,0168	1,68%	67,37	8.776,96	8.776,96	-
	93679	SINAPI	EXECUÇÃO DE PASSEIO EM PISO INTERTRAVADO, COM BLOCO RETANGULAR COLORIDO DE 20 X 10 CM, ESPESSURA 6 CM. AF_10/2022	M2	74,48	100,00%	0,0105	1,05%	73,55	5.477,93	5.478,00	0,07
	10.3.12		PISO DE CONCRETO		-					-	-	-
	97097	SINAPI	ACABAMENTO POLIDO PARA PISO DE CONCRETO ARMADO OU LAJE SOBRE SOLO DE ALTA RESISTÊNCIA. AF_09/2021	M2	238,90	100,00%	0,0186	1,86%	40,52	9.679,82	9.680,22	0,40
	94995	SINAPI	EXECUÇÃO DE PASSEIO (CALÇADA) OU PISO DE CONCRETO COM CONCRETO MOLDADO IN LOCO, USINADO, ACABAMENTO CONVENCIONAL, ESPESSURA 8 CM. ARMADO. AF_08/2022	M2	412,77	100,00%	0,0796	7,96%	100,50	41.483,39	41.483,39	-
	10.4		PINTURAS		-					-	-	-
	10.4.11		PINTURA EM PAREDES / ALVENARIA		-					-	-	-
	10.4.16		PINTURA EM PISO		-					-	-	-
	102491	SINAPI	PINTURA DE PISO COM TINTA ACRÍLICA, APLICAÇÃO MANUAL, 2 DEMÃOS, INCLUSO FUNDO PREPARADOR. AF_05/2021	M2	32,02		0,0014		23,31	-	746,39	746,39
x			SERVIÇOS EXTRAS - REVESTIMENTOS, IMPERMEABILIZAÇÕES, PINTURAS E ARGAMASSAS		-					-	-	-
	COMPOSIÇÃO	COMPOSIÇÃO	EXECUÇÃO DE PASSEIO COM PLACAS DE CONCRETO PERMEÁVEL 40X40X6CM - PAGINAÇÃO TRADICIONAL	M2	115,20		0,0193		87,28	-	10.054,66	10.054,66
	COMPOSIÇÃO	COMPOSIÇÃO	EXECUÇÃO DE PASSEIO COM PLACAS DE CONCRETO PERMEÁVEL 40X40X6CM - PAGINAÇÃO PADRÃO MUNICÍPIO DE PATO BRANCO	M2	64,80		0,0135		108,85	-	7.053,48	7.053,48
	COMPOSIÇÃO	COMPOSIÇÃO	APLICAÇÃO DE PINTURA EM PISO COM TINTA POLIURETANO COM PROTEÇÃO UV (2 DEMÃOS), INCLUSO SELADOR PRIMER EPOXI, CATALISADOR E DILUENTE	M2	238,90		0,0432		94,17	-	22.497,21	22.497,21
	COMPOSIÇÃO	COMPOSIÇÃO	FORNECIMENTO E INSTALAÇÃO DE PISO EMBORRACHADO EM PLACAS, ESPESSURA DE 40MM, COLORIDO, COM CHANFROS PARA ESCOAMENTO DA ÁGUA. COI ADO COM COI A PU MONOCOMPONENTE	M2	173,85		0,0916		274,42	-	47.707,92	47.707,92
	COMPOSIÇÃO	COMPOSIÇÃO	PISO EM PEDRA MIRACEMA ASSENTADO COM ARGAMASSA AC III	M2	22,00	100,00%	0,0070	0,70%	166,84	3.670,48	3.670,48	-



PREFEITURA MUNICIPAL DE PATO BRANCO

ESTADO DO PARANÁ

REGIONAL	Francisco Beltrão (P.A)	ASSOCIAÇÃO	Amsop
PARCELA	2ª	DATA	25/07/2024 - qui
Mês	Jul	CONTRATO EMPREITADA:	ORDEM DE SERVIÇO:
SAM	74	Nº	20/2024
Lote	4	DATA:	14/02/2024
Ano	2024		

MUNICÍPIO:	PATO BRANCO
SUBPROJETO:	PRAÇA - Novo Horizonte
FIRMA EMPREITERA:	Márcio Gallina Construção Civil e Materiais de Construção Ltda.

MEDIÇÃO DOS SERVIÇOS

ORÇAMENTO

Nº	CÓDIGO	ORIGEM	DISCRIMINAÇÃO DO SERVIÇOS	Unid	Quantid. Licitada	% Executada	Coef. De Influên.	% Total	Custo Unitário	Valor Medido	Total Contrato	Saldo Contrato
10	11		PAVIMENTACAO E CALCAMENTO, PAISAGISMO E EQUIPAMENTOS EXTERNOS						-			-
	11.1		PAVIMENTACAO E CALCAMENTO		-				-			-
	11.1.1		MANUTENCAO / REPAROS - PAVIMENTACAO E CALCAMENTO		-				-			-
	97114	SINAPI	EXECUÇÃO DE JUNTAS DE CONTRAÇÃO PARA PAVIMENTOS DE CONCRETO. AF 04/2022	M	311,54	100,00%	0,0003	0,03%	0,48	149,54	149,54	-
	11.2		PAISAGISMO E EQUIPAMENTOS EXTERNOS		-				-			-
	11.2.2		PLANTAS		-				-			-
	98511	SINAPI	PLANTIO DE ÁRVORE ORNAMENTAL COM ALTURA DE MUDA MAIOR QUE 2,00 M E MENOR OU IGUAL A 4,00 M. AF 05/2018	UN	8,00		0,0017		111,62	-	892,96	892,96
	103946	SINAPI	PLANTIO DE GRAMA ESMERALDA OU SÃO CARLOS OU CURITIBANA, EM PLACAS. AF 05/2022	M2	430,50	76,97%	0,0121	0,93%	14,60	4.837,71	6.285,30	1.447,59
	98527	SINAPI	REMOÇÃO DE RAÍZES REMANESCENTES DE TRONCO DE ÁRVORE COM DIÂMETRO MAIOR OU IGUAL A 0,40 M E MENOR QUE 0,60 M.AF_05/2018	UN	1,00	100,00%	0,0004	0,04%	206,17	206,17	206,17	-
	98530	SINAPI	CORTE RASO E RECORTE DE ÁRVORE COM DIÂMETRO DE TRONCO MAIOR OU IGUAL A 0,40 M E MENOR QUE 0,60 M.AF 05/2018	UN	1,00	100,00%	0,0003	0,03%	153,16	153,16	153,16	-
	x		SERVIÇOS EXTRAS - PAVIMENTACAO E CALCAMENTO, PAISAGISMO E EQUIPAMENTOS EXTERNOS		-				-			-
	96624	SINAPI	LASTRO COM MATERIAL GRANULAR (PEDRA BRITADA N.2), APLICADO EM PISOS OU LAJES SOBRE SOLO. AF 08/2017	M3	30,54	100,00%	0,0071	0,71%	121,31	3.704,81	3.704,81	-
	810250E	DER-PR fev/23	Fincadinha de concreto - (9x19x39cm-0,0171m3/m)	M	297,00	67,34%	0,0125	0,84%	21,89	4.378,00	6.501,33	2.123,33
	COMPOSIÇÃO	ORSE - jan/23	ESTRUTURA METÁLICA DE BASQUETE COM TABELA, ARO E REDE, FIXADA COM CHAPA METÁLICA E PARAFUSOS SOBRE BLOCO DE CONCRETO 20MPA EXECUTADO IN LOCO CONFORME ESPECIFICAÇÕES DE PROJETO	UN	1,00	100,00%	0,0067	0,67%	3.505,09	3.505,09	3.505,09	-
	COTAÇÃO	fevereiro/2023	CARROCEL	UN	1,00		0,0088		4.562,24	-	4.562,24	4.562,24
	COTAÇÃO	fevereiro/2023	GANGORRA DUPLA	UN	1,00	100,00%	0,0048	0,48%	2.476,65	2.476,65	2.476,65	-
	COTAÇÃO	fevereiro/2023	ESCORREGADOR 2M	UN	1,00	100,00%	0,0048	0,48%	2.476,65	2.476,65	2.476,65	-
	605000G	DER-PR fev/23	RAMPA PARA PNE COM PISO TÁTIL (NBR 9050)	UN	4,00	100,00%	0,0040	0,40%	522,79	2.091,16	2.091,16	-
	COMPOSIÇÃO	COMPOSIÇÃO	MULTI CORDAS - CONFORME MEMORIAL DESCRITIVO - FORNECIMENTO E INSTALAÇÃO	UNID	1,00	100,00%	0,1817	18,17%	94.655,78	94.655,78	94.655,78	-
	COMPOSIÇÃO	COMPOSIÇÃO	BALANÇO DUPLO PARA PLAYGROUND - FORNECIMENTO E INSTALAÇÃO	UNID	1,00	100,00%	0,0029	0,29%	1.515,86	1.515,86	1.515,86	-
	COMPOSIÇÃO	COMPOSIÇÃO	MESA EM CONCRETO COM QUATRO BANCOS PARA JOGOS - CONFORME PROJETO	UNID	3,00	66,67%	0,0142	0,95%	2.457,72	4.915,44	7.373,16	2.457,72
	COMPOSIÇÃO	COMPOSIÇÃO	MESA DE TÊNIS DE MESA EM CONCRETO, 2,70X1,50M, ALTURA DE 0,70M - CONFORME PROJETO	UNID	1,00	100,00%	0,0087	0,87%	4.556,48	4.556,48	4.556,48	-
	COMPOSIÇÃO	COMPOSIÇÃO	BEBEDOURO EM ALVENARIA, REVESTIDO DE PASTILHAS CERÂMICAS E GRANITO, COM TORNEIRAS DO TIPO PRESSMATIC - CONFORME PROJETO	UNID	1,00	100,00%	0,0055	0,55%	2.840,72	2.840,72	2.840,72	-
	COMPOSIÇÃO	COMPOSIÇÃO	BANCO DE CONCRETO(CONFORME PROJETO ARQUITETÔNICO) DE CONCRETO ARMADO E REVESTIDO COM MADEIRA ITAÚBA NO ASSENTO - INCLUSO PINTURA	UNID	1,00	50,00%	0,0796	3,98%	41.482,09	20.741,05	41.482,09	20.741,04
11	12		DIVERSOS (LIMPEZA,ENSAIOS TECNOLÓGICOS, EQUIPAMENTOS)						-			-
	x		SERVIÇOS EXTRAS - DIVERSOS (LIMPEZA,ENSAIOS TECNOLÓGICOS, EQUIPAMENTOS)		-				-			-
	99802	SINAPI	LIMPEZA FINAL DE OBRA	M2	384,00		0,0005		0,67	-	257,28	257,28



PREFEITURA MUNICIPAL DE PATO BRANCO

ESTADO DO PARANÁ

REGIONAL	Francisco Beltrão (P.A)	ASSOCIAÇÃO	Amsop
PARCELA	2ª	DATA	25/07/2024 - qui
CONTRATO EMPREITADA:		ORDEM DE SERVIÇO:	
Nº	20/2024	Nº	
DATA:	14/02/2024	DATA	

MUNICÍPIO:	PATO BRANCO
SUBPROJETO:	PRAÇA - Novo Horizonte
FIRMA EMPREITERA:	Márcio Gallina Construção Civil e Materiais de Construção Ltda.

Mês	Jul
SAM	74
Lote	4
Ano	2024

MEDIÇÃO DOS SERVIÇOS

ORÇAMENTO

Nº	CÓDIGO	ORIGEM	DISCRIMINAÇÃO DO SERVIÇOS	Unid	Quantid. Licitada	% Executada	Coef. De Influên.	% Total	Custo Unitário	Valor Medido	Total Contrato	Saldo Contrato
										-	-	-
GLOBAL - LOTE 1					% PREVISTO	35,91%	% EXECUTADO :	74,79%	SOMAS	389.647,49	521.015,31	131.367,82

OBSERVAÇÕES :												
										Valor Total do Contrato:	R\$521.015,31	
										Medição Acumulada:	389.647,49	
										Total Anterior:	170.507,86	
										Valor Desta Medição:	R\$219.139,63	

RESPONSÁVEIS PELAS INFORMAÇÕES (Assinaturas/ Carimbos):

Documento assinado digitalmente
gov.br RODRIGO PIRES FRANCO
 Data: 12/08/2024 16:31:44-0300
 Verifique em <https://validar.iti.gov.br>

Documento assinado digitalmente
gov.br ANTONIO ALEXANDRE OTTO GUIBES
 Data: 12/08/2024 16:43:46-0300
 Verifique em <https://validar.iti.gov.br>

ROBSON
 CANTU:44143664
 968
 Assinado de forma digital por
 ROBSON
 CANTU:44143664968
 Dados: 2024.08.12 17:14:29
 -03'00'

Márcio Gallina Construção Civil e Materiais de
 Construção Ltda.
 Rodrigo Pires Franco
 Arq. Urb. CAU A91039-2

PREF. MUN. DE PATO BRANCO
 FISCAL: ANTONIO ALEXANDRE OTTO GUIBES
 ENGº CIVIL - CREA PR-178408/D

PREFEITO DE PATO BRANCO
 ROBSON CANTU



PREFEITURA MUNICIPAL DE PATO BRANCO

PLANILHA DE MEDIÇÃO DOS SERVIÇOS

MUNICÍPIO : PATO BRANCO
 PROJETO : PRAÇA - Novo Horizonte
 CONVÊNIO : Nº. 611/2023 PAM
 MEDICÃO Nº: 2ª
 DATA DA MEDIÇÃO : 25/07/2024
 EMPRESA VENCEDORA : Márcio Gallina Construção Civil e Materiais de Construção Ltda.
 CONTRATO EMPREITADA Nº : 20/2024
 VALOR TOTAL CONTRATADO : 521.015,31
 DATA : 14/02/2024
 PRAZO DE EXECUÇÃO: 14/05/2023
 PRAZO DE VIGÊNCIA: 20/10/2023
 MODALIDADE DA LICITAÇÃO: TOMADA DE PREÇOS
 Nº DA LICITAÇÃO: 011/2023

ÍTEM	CÓD.	CRONOGRAMA	PREVISTO		% MEDIDA	VALOR TOTAL (R\$) CONTRATO	ACUMULADO ATÉ ESTA MEDIÇÃO	ACUMULADO ATÉ A MEDIÇÃO ANTERIOR	PARCIAL DESTA MEDIÇÃO	
			% MÊS	(R\$)MÊS					(R\$)	(%)
1	1	SERVIÇOS PRELIMINARES E ADMINISTRAÇÃO DA OBRA	100,00%	29.431,75	100,00%	29.431,75	29.431,75	29431,75	-	-
2	2	MOVIMENTO DE TERRA, DRENAGEM E ÁGUAS PLUVIAIS	100,00%	16.695,36	100,00%	16.695,36	16.695,36	16695,36	-	-
3	3	FUNDAÇÕES	100,00%	1.440,57	100,00%	1.440,57	1.440,57	1440,57	-	-
4	4	ESTRUTURAS	100,00%	33.987,11	100,00%	33.987,11	33.987,11	33987,11	-	-
5	5	ALVENARIA, DIVISÓRIAS, MUROS E FECHOS	20,00%	2.896,30	100,00%	14.481,51	14.481,51	341,65	14.139,86	97,64%
6	7	ESQUADRIAS, ACESSÓRIOS, VIDROS E ESPELHOS		-	100,00%	1.328,70	1.328,70	1328,70	-	-
7	8	INSTAL. ELETRICAS, TELEFONIA, SISTEMAS DE PROTEÇÃO E VENTILAÇÃO	20,00%	11.821,28	81,86%	59.106,43	48.383,55	38500,68	9.882,87	16,72%
8		INSTAL. HIDROSANITÁRIAS, GAS-GLP, INCÊNDIO E APARELHOS	10,00%	2.024,71	99,49%	20.247,11	20.144,46	3596,67	16.547,79	81,73%
9	10	REVESTIMENTOS DE PAREDES E PISOS, IMPERMEABILIZAÇÕES, PINTURAS E ARGAMASSAS	15,00%	23.791,55	44,48%	158.610,34	70.550,21	36404,40	34.145,81	21,53%
10	11	PAVIMENTAÇÃO E CALCAMENTO, PAISAGISMO E EQUIPAMENTOS EXTERNOS	35,00%	64.900,20	82,62%	185.429,15	153.204,27	8780,97	144.423,30	77,89%
11	12	DIVERSOS (LIMPEZA, ENSAIOS TECNOLÓGICOS, EQUIPAMENTOS)	35,00%	90,04		257,28	-	-	-	-
12				-		-	-	-	-	-
TOTAL CRONOGRAMA				187.078,87		TOTAL MEDIÇÃO	389.647,49	OK	Parcial	
								Acumulado Med. Anterior	Destá Medição	
							170.507,86		219.139,63	

Importa a presente medição no valor total de R\$

R\$219.139,63

Para a emissão da presente medição, foram analisadas as especificações técnicas dos projetos, dos procedimentos licitatórios e dos serviços realizados de acordo com as normas técnicas da ABNT.

ATESTO - para os devidos fins, que foram recebidos os bens e/ou serviços do presente documento, referente ao objeto da TOMADA DE PREÇOS, nº 011/2023, que vai assinado por mim Engenheiro (a)/arquiteto (a) Fiscal da Obra; pelo engenheiro (a) /arquiteto (a) fiscal da empresa executora e pelo (a) Prefeito Municipal ou seu/sua representante legal.

Documento assinado digitalmente



RODRIGO PIRES FRANCO
Data: 12/08/2024 16:31:44-0300
Verifique em <https://validar.iti.gov.br>

Documento assinado digitalmente



ANTONIO ALEXANDRE OTTO GUIBES
Data: 12/08/2024 16:43:46-0300
Verifique em <https://validar.iti.gov.br>

ROBSON
CANTU:4414366
4968

Assinado de forma digital por ROBSON CANTU:44143664968
Dados: 2024.08.12 17:13:19 -03'00'

Márcio Gallina Construção Civil e Materiais de Construção Ltda.
Rodrigo Pires Franco
Arq. Urb. CAU A91039-2

PREF. MUN. DE PATO BRANCO
FISCAL: ANTONIO ALEXANDRE OTTO GUIBES
ENGº CIVIL - CREA PR-178408/D

PREFEITO DE PATO BRANCO
ROBSON CANTU

RELATÓRIO DE VISTORIA DA FISCALIZAÇÃO

Município:	Pato Branco
Projeto/Lote/Medicação:	74 / 4 / 2
Programa:	PROGRAMA TRANSFERÊNCIAS VOLUNTÁRIAS
Contratada:	Marcio Gallina Construção Civil e Materiais de Con
Contrato Nº:	20/2024
Data da Vistoria:	30/07/2024

Objeto:

Construção da Praça Novo Horizonte, contendo: Área de convivência, play-ground, mini-quadra de basquete, pista de caminhada, calçadas e paisagismo.

Neste relatório fotográfico corresponde a fiscalização dos serviços executados pela Contratada, no período de **17/06/2024** até **25/07/2024**.

SERVIÇOS EXECUTADOS

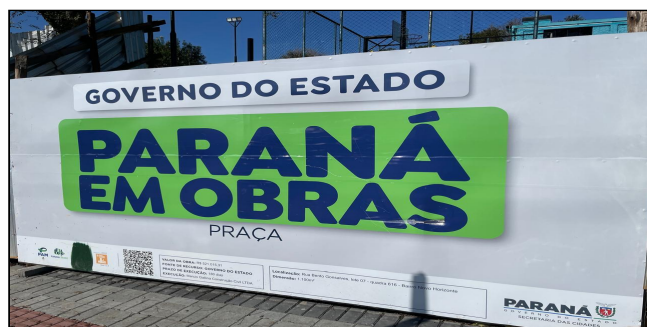

1 | PLACA DA OBRA



2 | DETALHE DA PLACA

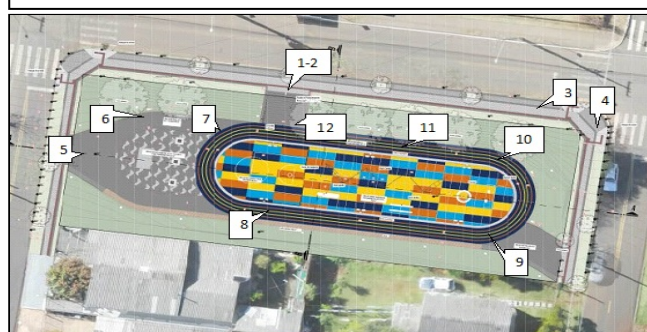

13 | Mapa



3 | PAVER E GRAMAS



4 | PAVER



5 | BANCOS



6 | BANCOS E BEBEDOURO



7 | MEIA QUADRA



8 | BRINQUEDOS



9 | BRINQUEDOS

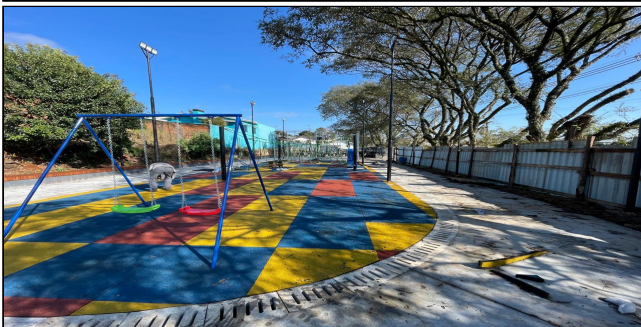

10 | BRINQUEDOS

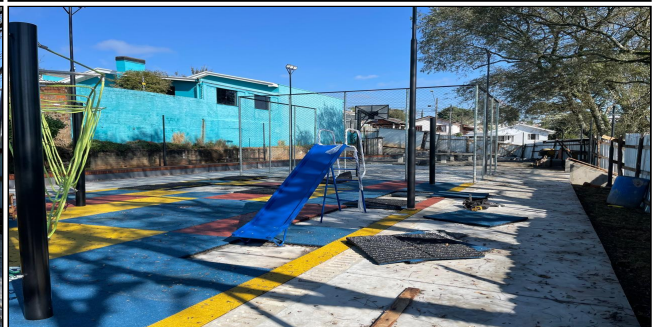

11 | BRINQUEDOS



12 | ESCADARIA

Versão digital: <https://portaldosmunicipios.pr.gov.br/projeto-medicao/15282/lote/19328/medicao/11630/relatorio-fotografico/292>

Atesto que todas as fotos constantes deste relatório são relativas à obra ou ação objeto da presente medição, bem como correspondem tão somente aos itens que constarão da presente planilha de medição.

Pato Branco, 31 de julho de 2024.

Antonio Alexandre Otto Guibes
ENGENHEIRO CIVIL
Registro no Órgão de Classe: PR-178408/D



Documento assinado digitalmente
ANTONIO ALEXANDRE OTTO GUIBES
Data: 31/07/2024 16:07:14-0300
Verifique em <https://validar.iti.gov.br>