



# PREFEITURA MUNICIPAL DE PATO BRANCO

ESTADO DO PARANÁ

MUNICÍPIO:	PATO BRANCO	Mês:	Abri	REGIONAL:	Francisco Beltrão (P.A.)	ASSOCIAÇÃO:	Amsop
SUBPROJETO:	PRAÇA - Vila Esperança	SAM:	74	PARCELA:	1ª	DATA:	05/04/2024 - sex
FIRMA EMPREITEIRA:	Moldasa Indústria e Comércio de Pré-Fabricado Sui Americana Ltda.	Lote:	6	CONTRATO EMPREITADA:	Nº	22/2024	ORDEM DE SERVIÇO:
		Ano:	2024	DATA:	09/02/2024	DATA:	

## MEDIÇÃO DOS SERVIÇOS

## ORÇAMENTO

Nº	CÓDIGO	ORIGEM	DISCRIMINAÇÃO DO SERVIÇOS	Unid	Quantid. Licitada	% Executada	Coef. De Influên.	% Total	Custo Unitário	Valor Medido	Total Contrato	Saldo Contrato
<b>GLOBAL - LOTE 1</b>												
1	1		SERVIÇOS PRELIMINARES E ADMINISTRAÇÃO DA OBRA									
	1.1		SERVIÇOS PRELIMINARES									
	1.1.2		LOCACAO									
	99059	SINAPI	LOCACAO CONVENCIONAL DE OBRA, UTILIZANDO GABARITO DE TÁBUAS CORRIDAS PONTALETADAS A CADA 2,00M - 2 UTILIZAÇÕES. AF_10/2018	M	126,66	80,00%	0,0324	2,59%	75,90	7.690,79	9.613,49	1.922,70
	1.2		ADMINISTRACAO E CANTEIRO DE OBRAS									
	1.2.2		BARRACAO DE OBRA									
	COMPOSIÇÃO	ORSE - jan/23	LOCAÇÃO DE CONTAINER - ESCRITÓRIO COM BANHEIRO - 6,20 x 2,40m, EQUIPADO COM AR CONDICIONADO	MES	6,00	33,33%	0,0325	1,08%	1.605,08	3.209,84	9.630,48	6.420,64
	1.2.3		PLACA DE IDENTIFICAÇÃO / LETREIRO									
	COMPOSIÇÃO	ORSE - jan/23	PLACA DE OBRA 4,00 X 2,00 M, EM CHAPA DE ACO GALVANIZADO, INCLUSIVE ARMACÃO EM MADEIRA E PONTALETES	UN	1,00	100,00%	0,0113	1,13%	3.353,10	3.353,10	3.353,10	
	x		SERVIÇOS EXTRAS - SERVIÇOS PRELIMINARES E ADMINISTRACAO DA OBRA									
	98525	SINAPI	LIMPEZA MECANIZADA DE CAMADA VEGETAL, VEGETAÇÃO E PEQUENAS ÁRVORES (DIÂMETRO DE TRONCO MENOR QUE 0,20 M), COM TRATOR DE ESTEIRAS. AF_05/2018	M2	435,36	100,00%	0,0007	0,07%	0,47	204,62	204,62	
	2		FUNDAÇOES									
	3.9		RADIER / OUTROS									
	97087	SINAPI	CAMADA SEPARADORA PARA EXECUÇÃO DE RADIER, PISO DE CONCRETO OU LAJE SOBRE SOLO. EM LONA PLÁSTICA. AF_09/2021	M2	103,12	100,00%	0,0013	0,13%	3,60	371,24	371,24	
	3		ESTRUTURAS									
	4.4		LASTROS									
	4.4.2		CONCRETO SIMPLES									
	96622	SINAPI	LASTRO COM MATERIAL GRANULAR, APLICADO EM PISOS OU LAJES SOBRE SOLO. ESPESURA DE *5 CM*. AF_08/2017	M3	5,16	100,00%	0,0023	0,23%	133,53	689,01	689,01	
	4		INSTAL. ELETRICAS, TELEFONIA, SISTEMAS DE PROTEÇÃO E VENTILAÇÃO									
	8.2		INSTALAÇÕES ELÉTICAS									
	8.2.3		ELETRODUTOS E CONEXÕES									
	8.2.3.1		ELETRODUTOS PVC FLEXÍVEIS									
	91857	SINAPI	ELETRODUTO FLEXÍVEL CORRUGADO REFORÇADO, PVC, DN 32 MM (1"), PARA CIRCUITOS TERMINAIS, INSTALADO EM PAREDE - FORNECIMENTO E INSTALAÇÃO. AF_12/2015	M	200,00		0,0157		23,23	-	4.646,00	4.646,00
	8.2.3.2		ELETRODUTOS PVC RÍGIDOS									
	91867	SINAPI	ELETRODUTO RÍGIDO ROSCÁVEL, PVC, DN 25 MM (3/4"), PARA CIRCUITOS TERMINAIS, INSTALADO EM LAJE - FORNECIMENTO E INSTALAÇÃO. AF_12/2015	M	3,00		0,0002		14,83	-	44,49	44,49
	91868	SINAPI	ELETRODUTO RÍGIDO ROSCÁVEL, PVC, DN 32 MM (1"), PARA CIRCUITOS TERMINAIS, INSTALADO EM LAJE - FORNECIMENTO E INSTALAÇÃO. AF_12/2015	M	6,00		0,0004		20,90	-	125,40	125,40
	8.2.5		CABOS									
	8.2.5.1		ISOLAMENTO 450/750V									



# PREFEITURA MUNICIPAL DE PATO BRANCO

ESTADO DO PARANÁ

MUNICÍPIO:	PATO BRANCO	Mês	Abr	REGIONAL	Francisco Beltrão (P.A.)	ASSOCIAÇÃO	Amsop
SUBPROJETO:	PRAÇA - Vila Esperança	SAM	74	PARCELA	1ª	DATA	05/04/2024 - sex
FIRMA EMPREITEIRA:	Moldasa Indústria e Comércio de Pré-Fabricado Sul Americana Ltda.	Lote	6	CONTRATO EMPREITADA:	Nº	22/2024	ORDEM DE SERVIÇO:
		Ano	2024	DATA:	09/02/2024	DATA	

## MEDIÇÃO DOS SERVIÇOS

## ORÇAMENTO

Nº	CÓDIGO	ORIGEM	DISCRIMINAÇÃO DO SERVIÇOS	Unid	Quantid. Licitada	% Executada	Coef. De Influên.	% Total	Custo Unitário	Valor Medido	Total Contrato	Saldo Contrato
	91926	SINAPI	CABO DE COBRE FLEXÍVEL ISOLADO, 2,5 MM², ANTI-CHAMA 450/750 V, PARA CIRCUITOS TERMINAIS - FORNECIMENTO E INSTALAÇÃO. AF_12/2015	M	590,00		0,0099		4,96	-	2.926,40	2.926,40
	91932	SINAPI	CABO DE COBRE FLEXÍVEL ISOLADO, 10 MM², ANTI-CHAMA 450/750 V, PARA CIRCUITOS TERMINAIS - FORNECIMENTO E INSTALAÇÃO. AF_12/2015	M	28,00		0,0017		18,41	-	515,48	515,48
	8.2.8		CAIXAS		-				-	-	-	-
	97881	SINAPI	CAIXA ENTERRADA ELÉTRICA RETANGULAR, EM CONCRETO PRÉ-MOLDADO, FUNDO COM BRITA, DIMENSÕES INTERNAS: 0,3X0,3X0,3 M. AF_12/2020	UN	1,00		0,0004		121,18	-	121,18	121,18
	8.2.9		QUADROS DE ENERGIA		-				-	-	-	-
	101878	SINAPI	QUADRO DE DISTRIBUIÇÃO DE ENERGIA EM CHAPA DE AÇO GALVANIZADO, DE SOBREPOR, COM BARRAMENTO TRIFÁSICO, PARA 18 DISJUNTORES DIN 100A - FORNECIMENTO E INSTALAÇÃO. AF_10/2020	UN	1,00		0,0028		816,43	-	816,43	816,43
	8.2.11		DISJUNTORES		-				-	-	-	-
	8.2.11.2		BIPOLARES		-				-	-	-	-
	93662	SINAPI	DISJUNTOR BIPOLAR TIPO DIN, CORRENTE NOMINAL DE 20A - FORNECIMENTO E INSTALAÇÃO. AF_10/2020	UN	1,00		0,0002		70,49	-	70,49	70,49
	93666	SINAPI	DISJUNTOR BIPOLAR TIPO DIN, CORRENTE NOMINAL DE 50A - FORNECIMENTO E INSTALAÇÃO. AF_10/2020	UN	2,00		0,0006		87,44	-	174,88	174,88
	8.2.21		REATORES E OUTROS		-				-	-	-	-
	101632	SINAPI	RELÉ FOTOELÉTRICO PARA COMANDO DE ILUMINAÇÃO EXTERNA 1000 W - FORNECIMENTO E INSTALAÇÃO. AF_08/2020	UN	1,00		0,0002		48,51	-	48,51	48,51
	x		SERVIÇOS EXTRAS - INSTALACOES ELETRICAS, TELEFONIA, SISTEMAS DE PROTEÇÃO E VENTILAÇÃO		-				-	-	-	-
	16.105.0000	PINI - fev/23	ENTRADA DE ENERGIA ELÉTRICA AÉREA BIFÁSICA 50A COM POSTE DE CONCRETO, INCLUSIVE CABEAMENTO, CAIXA DE PROTEÇÃO PARA MEDIDOR E ATERRAMENTO.	UN	1,00	100,00%	0,0095	0,95%	2.809,09	2.809,09	2.809,09	-
	93358	SINAPI	ESCAVAÇÃO MANUAL DE VALA COM PROFUNDIDADE MENOR OU IGUAL A 1,30 M. AF_02/2021 (Instalações Elétricas)	M3	4,00		0,0015		111,40	-	445,60	445,60
	96995	SINAPI	REATERRO MANUAL APILOADO COM SOQUETE. AF_10/2017 (Instalações Elétricas)	M3	3,89		0,0009		67,54	-	262,73	262,73
	COMPOSIÇÃO	COMPOSIÇÃO	CONTATOR MODULAR BIPOLAR 32A - FORNECIMENTO E INSTALAÇÃO	UNID	1,00		0,0007		214,39	-	214,39	214,39
	COMPOSIÇÃO	COMPOSIÇÃO	CAIXA DE PASSAGEM METÁLICA DE SOBREPOR COM TAMPA PARAFUSADA, 20X20X10CM - FORNECIMENTO E INSTALAÇÃO	UNID	18,00		0,0082		134,79	-	2.426,22	2.426,22
	COMPOSIÇÃO	COMPOSIÇÃO	POSTE CONICO CONTINUO EM AÇO GALVANIZADO, RETO, FLANGEADO, H = 4 M, DIAMETRO INFERIOR = *95* MM, COM LUMINÁRIA LED 80W IP-67	UNID	16,00		0,0823		1.526,25	-	24.420,00	24.420,00
	COMPOSIÇÃO	COMPOSIÇÃO	POSTE CONICO CONTINUO EM AÇO GALVANIZADO, RETO, FLANGEADO, H = 6 M, DIAMETRO INFERIOR = *125* MM, COM PROJETOES LED 200W IP-67	UNID	2,00		0,0167		2.475,41	-	4.950,82	4.950,82
5	9		INSTAL. HIDROSANITÁRIAS, GAS-GLP, INCÊNDIO E APARELHOS		-				-	-	-	-
	9.3		INSTALACOES HIDROSSANITARIAS		-				-	-	-	-
	9.3.12		ENTRADA DE AGUA		-				-	-	-	-
	95635	SINAPI	KIT CAVALETE PARA MEDIÇÃO DE ÁGUA - ENTRADA PRINCIPAL, EM PVC SOLDÁVEL DN 25 (¾") FORNECIMENTO E INSTALAÇÃO (EXCLUSIVE HIDRÔMETRO). AF_11/2016	UN	1,00		0,0010		307,29	-	307,29	307,29



# PREFEITURA MUNICIPAL DE PATO BRANCO

ESTADO DO PARANÁ

MUNICÍPIO:	PATO BRANCO	Mês	Abr	REGIONAL	Francisco Beltrão (P.)	ASSOCIAÇÃO	Amsop
SUBPROJETO:	PRAÇA - Vila Esperança	SAM	74	PARCELA	1ª	DATA	05/04/2024 - sex
FIRMA EMPREITEIRA:	Moldasa Indústria e Comércio de Pré-Fabricado Sul Americana Ltda.	Lote	6	CONTRATO EMPREITADA:		ORDEM DE SERVIÇO:	
		Ano	2024	Nº	22/2024	Nº	
				DATA:	09/02/2024	DATA	

## MEDIÇÃO DOS SERVIÇOS

## ORÇAMENTO

Nº	CÓDIGO	ORIGEM	DISCRIMINAÇÃO DO SERVIÇOS	Unid	Quantid. Licitada	% Executada	Coef. De Influên.	% Total	Custo Unitário	Valor Medido	Total Contrato	Saldo Contrato
	95675	SINAPI	HIDRÔMETRO DN 25 (¾), 5,0 M³/H FORNECIMENTO E INSTALAÇÃO. AF_11/2016	UN	1,00		0,0006		171,70	-	171,70	171,70
	95676	SINAPI	CAIXA EM CONCRETO PRÉ-MOLDADO PARA ABRIGO DE HIDRÔMETRO COM DN 20 (½) FORNECIMENTO E INSTALAÇÃO. AF_11/2016	UN	1,00		0,0004		105,99	-	105,99	105,99
	9.3.16		TUBOS DE PVC - AGUA FRIA		-				-	-	-	-
	9.3.16.2		INSTALADO EM RAMAL DE DISTRIBUIÇÃO		-				-	-	-	-
	89402	SINAPI	TUBO, PVC, SOLDÁVEL, DN 25MM, INSTALADO EM RAMAL DE DISTRIBUIÇÃO DE ÁGUA - FORNECIMENTO E INSTALAÇÃO. AF_06/2022	M	3,20		0,0002		16,02	-	51,26	51,26
	9.3.19		EM RAMAL DE DISTRIBUIÇÃO		-				-	-	-	-
	89408	SINAPI	JOELHO 90 GRAUS, PVC, SOLDÁVEL, DN 25MM, INSTALADO EM RAMAL DE DISTRIBUIÇÃO DE ÁGUA - FORNECIMENTO E INSTALAÇÃO. AF_06/2022	UN	6,00		0,0002		11,18	-	67,08	67,08
	89440	SINAPI	TE, PVC, SOLDÁVEL, DN 25MM, INSTALADO EM RAMAL DE DISTRIBUIÇÃO DE ÁGUA - FORNECIMENTO E INSTALAÇÃO. AF_06/2022	UN	2,00		0,0001		15,44	-	30,88	30,88
	9.3.24		TUBOS DE PVC - ESGOTO E AGUAS PLUVIAIS		-				-	-	-	-
	89714	SINAPI	TUBO PVC, SERIE NORMAL, ESGOTO PREDIAL, DN 100 MM, FORNECIDO E INSTALADO EM RAMAL DE DESCARGA OU RAMAL DE ESGOTO SANITÁRIO. AF_08/2022	M	2,90		0,0005		46,80	-	135,72	135,72
	9.3.26		EM RAMAL DE DESCARGA OU RAMAL DE ESGOTO SANITÁRIO		-				-	-	-	-
	89744	SINAPI	JOELHO 90 GRAUS, PVC, SERIE NORMAL, ESGOTO PREDIAL, DN 100 MM, JUNTA ELÁSTICA, FORNECIDO E INSTALADO EM RAMAL DE DESCARGA OU RAMAL DE ESGOTO SANITÁRIO. AF_08/2022	UN	1,00		0,0001		31,69	-	31,69	31,69
6	10		REVESTIMENTOS DE PAREDES E PISOS, IMPERMEABILIZAÇÕES, PINTURAS E ARGAMASSAS		-				-	-	-	-
	10.3		REVESTIMENTO DE PISOS		-				-	-	-	-
	10.3.11		PISO EM BLOCO DE CONCRETO		-				-	-	-	-
	92396	SINAPI	EXECUÇÃO DE PASSEIO EM PISO INTERTRAVADO, COM BLOCO RETANGULAR COR NATURAL DE 20 X 10 CM, ESPESSURA 6 CM. AF_10/2022	M2	48,82	100,00%	0,0115	1,15%	69,57	3.396,41	3.396,41	-
	93679	SINAPI	EXECUÇÃO DE PASSEIO EM PISO INTERTRAVADO, COM BLOCO RETANGULAR COLORIDO DE 20 X 10 CM, ESPESSURA 6 CM. AF_10/2022	M2	50,98	100,00%	0,0131	1,31%	75,94	3.871,42	3.871,42	-
	10.3.12		PISO DE CONCRETO		-				-	-	-	-
	94995	SINAPI	EXECUÇÃO DE PASSEIO (CALÇADA) OU PISO DE CONCRETO COM CONCRETO MOLDADO IN LOCO, USINADO, ACABAMENTO CONVENCIONAL, ESPESSURA 8 CM. ARMADO. AF_08/2022	M2	103,12	100,00%	0,0361	3,61%	103,76	10.699,73	10.699,73	-
x			SERVIÇOS EXTRAS - REVESTIMENTOS, IMPERMEABILIZAÇÕES, PINTURAS E ARGAMASSAS		-				-	-	-	-
	COMPOSIÇÃO	COMPOSIÇÃO	FORNECIMENTO E INSTALAÇÃO DE PISO EMBORRACHADO EM PLACAS, ESPESSURA DE 40MM, COLORIDO, COM CHANFROS PARA ESCOAMENTO DA ÁGUA. COIADO COM COI A PU MONOCOMPONENTE	M2	103,12		0,0985		283,36	-	29.220,08	29.220,08
7	11		PAVIMENTAÇÃO E CALCAMENTO, PAISAGISMO E EQUIPAMENTOS EXTERNOS		-				-	-	-	-
	11.1		PAVIMENTAÇÃO E CALCAMENTO		-				-	-	-	-
	11.1.1		MANUTENÇÃO / REPAROS - PAVIMENTAÇÃO E CALCAMENTO		-				-	-	-	-



# PREFEITURA MUNICIPAL DE PATO BRANCO

ESTADO DO PARANÁ

MUNICÍPIO:	PATO BRANCO	Mês	Abr	REGIONAL	Francisco Beltrão (P.A.)	ASSOCIAÇÃO	Amsop
SUBPROJETO:	PRAÇA - Vila Esperança	SAM	74	PARCELA	1ª	DATA	05/04/2024 - sex
FIRMA EMPREITEIRA:	Moldasa Indústria e Comércio de Pré-Fabricado Sul Americana Ltda.	Lote	6	CONTRATO EMPREITADA:		ORDEM DE SERVIÇO:	
		Ano	2024	Nº	22/2024	Nº	-
				DATA:	09/02/2024	DATA	

## MEDIÇÃO DOS SERVIÇOS

## ORÇAMENTO

Nº	CÓDIGO	ORIGEM	DISCRIMINAÇÃO DO SERVIÇOS	Unid	Quantid. Licitada	% Executada	Coef. De Influên.	% Total	Custo Unitário	Valor Medido	Total Contrato	Saldo Contrato
	97114	SINAPI	EXECUÇÃO DE JUNTAS DE CONTRAÇÃO PARA PAVIMENTOS DE CONCRETO. AF_04/2022	M	64,23		0,0001		0,49	-	31,47	31,47
	11.1.2		REGULARIZACAO		-				-	-	-	-
	100576	SINAPI	REGULARIZAÇÃO E COMPACTAÇÃO DE SUBLEITO DE SOLO PREDOMINANTEMENTE ARGILOSO. AF_11/2019	M2	170,05	100,00%	0,0017	0,17%	2,91	494,83	494,83	-
	11.1.9		MEIO-FIO E SARJETA		-				-	-	-	-
	94263	SINAPI	GUIA (MEIO-FIO) CONCRETO, MOLDADA IN LOCO EM TRECHO RETO COM EXTRUSORA. 13 CM BASE X 22 CM ALTURA. AF_06/2016	M	39,52	100,00%	0,0053	0,53%	39,47	1.559,85	1.559,85	-
	11.2		PAISAGISMO E EQUIPAMENTOS EXTERNOS		-				-	-	-	-
	11.2.2		PLANTAS		-				-	-	-	-
	103946	SINAPI	PLANTIO DE GRAMA ESMERALDA OU SÃO CARLOS OU CURITIBANA, EM PLACAS. AF_05/2022	M2	384,38		0,0195		15,07	-	5.792,61	5.792,61
	x		SERVIÇOS EXTRAS - PAVIMENTACAO E CALCAMENTO, PAISAGISMO E EQUIPAMENTOS EXTERNOS		-				-	-	-	-
	810250E	DER-PR fev/23	Fincadinha de concreto - (9x19x39cm-0,0171m3/m)	M	172,84	90,00%	0,0132	1,19%	22,60	3.515,56	3.906,18	390,62
	605000G	DER-PR fev/23	RAMPA PARA PNE COM PISO TÁTIL (NBR 9050)	UN	2,00		0,0036		539,81	-	1.079,62	1.079,62
	COMPOSIÇÃO	COMPOSIÇÃO	BEBEDOURO EM ALVENARIA, REVESTIDO DE PASTILHAS CERÂMICAS E GRANITO, COM TORNEIRAS DO TIPO PRESSMATIC - CONFORME PROJETO	UNID	1,00		0,0099		2.933,17	-	2.933,17	2.933,17
	COMPOSIÇÃO	COMPOSIÇÃO	DECK ELEVADO (H=0,50M) EM MADEIRA PLÁSTICA TIPO ITAÚBA, SOBRE BARROTEAMENTO DE MADEIRA PLÁSTICA, INCLUSO 3 BANCOS EM MADEIRA PLÁSTICA E 27,76 METROS LINEARES DE GUARDA-CORPO, CONFORME PROJETO ARQUITETÔNICO PRAÇA VILA ESPERANÇA - FORNECIMENTO E INSTALAÇÃO	UNID	1,00		0,5514		163.525,81	-	163.525,81	163.525,81
8	12		DIVERSOS (LIMPEZA, ENSAIOS TECNOLÓGICOS, EQUIPAMENTOS)		-				-	-	-	-
	12.1		LIMPEZAS		-				-	-	-	-
	12.1.2		LIMPEZA DE PISOS		-				-	-	-	-
	99814	SINAPI	LIMPEZA DE SUPERFÍCIE COM JATO DE ALTA PRESSÃO. AF_04/2019	M2	99,80		0,0009		2,54	-	253,49	253,49

<b>GLOBAL - LOTE 1</b>	% PREVIST	12,32%	% EXECUTADO :	14,12%	SOMAS	41.865,49	296.546,33	254.680,84
------------------------	-----------	--------	---------------	--------	-------	-----------	------------	------------

<b>OBSERVAÇÕES :</b>	Valor Total do Contrato:	R\$296.546,33
	Medição Acumulada:	41.865,49
	Total Anterior:	-
	Valor Desta Medição:	R\$41.865,49

RESPONSÁVEIS PELAS INFORMAÇÕES ( Assinaturas/ Carimbos ):



# PREFEITURA MUNICIPAL DE PATO BRANCO

ESTADO DO PARANÁ

REGIONAL		Francisco Beltrão (P.A.)	ASSOCIAÇÃO	Amsop
PARCELA		1ª	DATA	05/04/2024 - sex
Mês	Abr	CONTRATO EMPREITADA:		ORDEM DE SERVIÇO:
SAM	74	Nº	22/2024	Nº
Lote	6	DATA:	09/02/2024	DATA
Ano	2024			

MUNICÍPIO:	PATO BRANCO
SUBPROJETO:	PRAÇA - Vila Esperança
FIRMA EMPREITERA:	Moldasa Indústria e Comércio de Pré-Fabricado Sul Americana Ltda.

**MEDIÇÃO DOS SERVIÇOS**

**ORÇAMENTO**

Nº	CÓDIGO	ORIGEM	DISCRIMINAÇÃO DO SERVIÇOS	Unid	Quantid. Licitada	% Exe-cutada	Coef. De Influên.	% Total	Custo Unitário	Valor Medido	Total Contrato	Saldo Contrato
----	--------	--------	---------------------------	------	-------------------	--------------	-------------------	---------	----------------	--------------	----------------	----------------

Moldasa Indústria e Comércio de Pré-Fabricado  
Sul Americana Ltda.  
Rodrigo Boesing  
ENGº CIVIL - CREA PR-124.500/D

*Jorge E. Chioqueta*

PREF. MUN. DE PATO BRANCO  
FISCAL: Jorge Eduardo Chioqueta  
ENGº CIVIL - CREA PR-125.426/D

PREFEITO DE PATO BRANCO  
ROBSON CANTU

Município de Pató Branco  
JORGE EDUARDO CHIOQUETA  
Engenheiro Civil/Crea Pr. 125.426/D  
Port. 402/2013 de 26/04/2013

# RELATÓRIO DE VISTORIA DA FISCALIZAÇÃO

**MUNICÍPIO: PATO BRANCO**

**PROJETO/LOTE: Nº 74 / LOTE 06**

**PROGRAMA: TRANSFERÊNCIAS VOLUNTÁRIAS**

**CONTRATADA: MOLDASA INDÚSTRIA E COMÉRCIO DE PRÉ-FABRICADO SUL AMERICANA LTDA**

**CONTRATO Nº 22/2024**

## OBJETO

Construção da Praça Vila Esperança, na Rua Joinville, Lotes 01 e 02, Quadra 1043 – Bairro Vila Esperança; Contendo: área para playground, área para convivência e calçadas. Serviços preliminares e administração da obra; Fundações, estruturas, instalações elétricas, telefonia, sistemas de proteção e ventilação; instalações hidrossanitárias, gás-GLP, incêndio e aparelhos; revestimento de paredes e piso, impermeabilizações, pinturas e argamassas; pavimentação e calçamento, paisagismo e equipamentos externos, limpeza final e demais itens e especificações constantes em projeto.

**MEDIÇÃO Nº 01**

**DATA DA VISTORIA: 17/04/2024**

Neste relatório fotográfico corresponde a fiscalização dos serviços executados pela Contratada, no período de 09/02/2024 até 17/04/2024.

**SERVIÇOS EXECUTADOS** (mínimo 08 fotos neste relatório, as demais fotos devem estar no Portal dos Municípios - Fotos - Mínimo 8 em formato jpg)



F1: PLACA DA OBRA ATUALIZADA



F2: DETALHE DA PLACA DA OBRA (QR CODE)

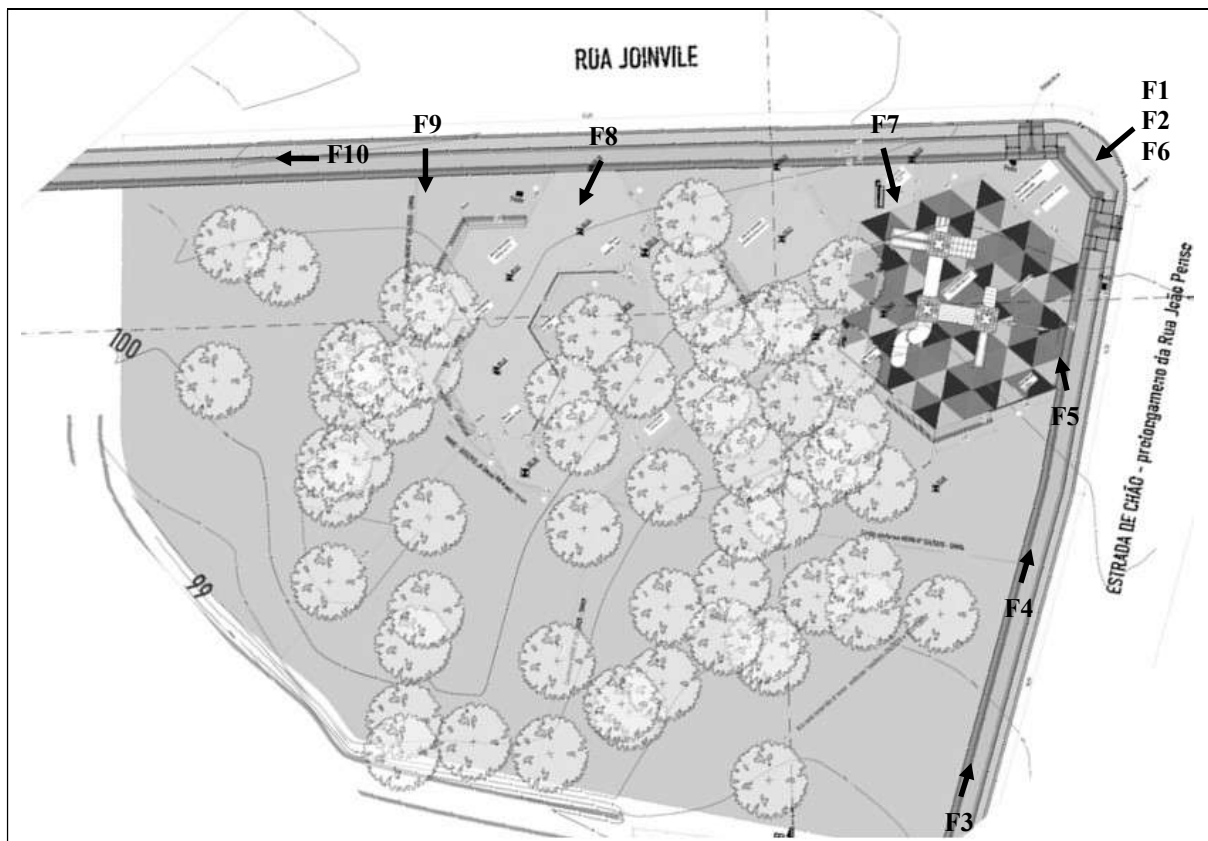

MAPA DE LOCALIZAÇÃO DAS FOTOS



F3: execução de calçada de paver, fincadinha e meio fio



F4: execução de calçada em paver, fincadinha e meio fio



F5: execução de calçada em paver, execução de base de concreto



F6: execução de calçada de paver, fincadinha e meio fio



F7: execução de base de concreto



F8: locação do deck de madeira plástica





F9: entrada de energia



F10: execução de calçada de paver, escritório de obra



FOTO PANORÂMICA DA OBRA

Pato Branco, 17 de abril de 2024.

**JORGE EDUARDO** Assinado de forma digital  
por JORGE EDUARDO  
**CHIOQUETA:051** CHIOQUETA:05149671967  
**49671967** Dados: 2024.04.18  
11:30:59 -03'00'

**Assinado eletronicamente**

Jorge Eduardo Chioqueta  
CREA-PR 125.426/D  
ART de fiscalização: 1720241336710